

# 云城区 2024 年农村公路建设工程（施工监理）

## 投 标 文 件

（商务及技术文件）

投标人：辽宁省公路工程监理咨询有限公司（盖单位章）

2024 年 10 月 8 日

# 目 录

一、投标函.....	2
二、授权委托书或法定代表人身份证明.....	4
三、投标保证金.....	7
四、资格审查资料.....	10
五、其他资料.....	105
六、技术建议书.....	115



# 一、投标函

云浮市云城区地方公路管理站（招标人名称）：

1. 我方已仔细研究云城区 2024 年农村公路建设工程(施工监理)招标文件的全部内容（含补遗书第  /号至第  /号），在考察工程现场后，愿意以第二个信封（报价文件）中的投标总报价（或根据招标文件规定修正核实后确定的另一金额），按合同约定完成施工监理工作。

2. 我方承诺在招标文件规定的投标有效期内不撤销投标文件。

3. 驻地监理工程师姓名：          ，年龄：46 岁，职称：道桥专业高级工程师，监理工程师证书：交通运输部监理工程师证书、JGJ1336686。

4. 质量要求：严格按照施工监理规范开展工作，工程质量达到合格或以上，安全目标：严格执行有关安全生产的法律法规和规章制度，确保项目建设期内没有安全事故发生，监理服务期限：监理服务期:29 个月(870 个日历天)，如施工工期顺延，则监理服务期相应顺延。其中:施工准备阶段:1 个月，施工阶段:4 个月，交（竣）工验收与缺陷责任期:24 个月。

5. 如我方中标，我方承诺：

(1) 在收到中标通知书后，在规定的期限内与你方签订合同；

(2) 在签订合同时不向你方提出附加条件；

(3) 按照招标文件要求提交履约保证金；

(4) 在合同约定的期限内完成合同规定的全部义务；

(5) 在你方和我方进行合同谈判之前，我方将按照合同附件提出的最低要求填报派驻本标段的其他主要监理人员及主要试验检测设备，经你方审批后作为派驻本标段的主要监理人员和主要试验检测设备且不进行更换。如我方拟派驻的人员和设备不满足合同附件要求，你方有权取消我方中标资格。

(6) 我方在此承诺:拟投入本项目的驻地监理工程师无在岗项目（指目前未在其他项目上任职，或虽在其他项目上任职但本项目中标后能够从该项目撤离），否则自愿按照招标人的有关规定接受处罚。

(7) 我公司及我公司的法定代表人、拟委任的驻地监理工程师在近三年内没有行贿犯罪行为。







## 二、授权委托书或法定代表人身份证明

### (一) 授权委托书

本人 / (姓名) 系 / (投标人名称) 的法定代表人，现委托 / (姓名) 为我方代理人。代理人根据授权，以我方名义签署、澄清确认、递交、撤回、修改 云城区2024年农村公路建设工程(施工监理) 投标文件、签订合同和处理有关事宜，其法律后果由我方承担。

委托期限：自本委托书签署之日起至投标有效期期满。

代理人无转委托权。

附：法定代表人身份证复印件及委托代理人身份证复印件。



投标人：\_\_\_\_\_ (盖单位章)

法定代表人：\_\_\_\_\_ (签字)

身份证号码：\_\_\_\_\_ / \_\_\_\_\_

委托代理人：\_\_\_\_\_ / \_\_\_\_\_ (签字)

身份证号码：\_\_\_\_\_ / \_\_\_\_\_

授权人手机号码：\_\_\_\_\_ / \_\_\_\_\_

\_\_\_\_\_年 / \_\_\_\_\_月 / \_\_\_\_\_日

注：

1. 法定代表人和委托代理人必须在授权委托书上加盖个人电子印章或亲笔签名后扫描上传。
2. 如果由投标人的法定代表人签署投标文件，则无须提交授权委托书。
3. 本项目采用全电子远程开评标，在本项目开标评标期间，请授权人保持手机畅通，以便可以及时联系处理开评标时候出现的一切情况。



附：法定代表人身份证复印件。



### 三、投标保证金

投标保证金相关凭证。

云浮市公共资源交易信息化平台缴纳信息				
招标申请编号	X44530009090000qn0qn001	项目名称	云城区2024年农村公路建设工程 (施工监理)	
招标文件规定的 投标保证金金额	20000.00	缴纳保证金 (到账) 截止时间	2024-10-09 09:30	
投标人名称	辽宁省公路工程监理咨询有限公司			
备注	投标保函方式缴纳			
<b>保函记录</b>				
保函编号	开具保函银行	保函有效期	保函担保费	缴纳时间
HN9132227R P0DDLGTQ00	阳光财险	2025-04-07 09:30	270.00 元	2024-09-29 15:23:28

**阳光财产保险股份有限公司  
投标履约保证保险保险单**

保险单号: HN9132227RP0DDLGT000

鉴于投保人已向本公司递交了投保申请及附件, 并已交纳了保险费, 本公司依照承保险种及对应条款和特别约定, 根据《中华人民共和国保险法》及投保人的要求, 同意按下列条件订立本保险合同。

<b>一、投保人:</b>			
投保人名称:	辽宁省公路工程监理咨询有限公司		
地址:	辽宁省-沈阳市-和平区		
联系人:		联系电话:	
<b>二、被保险人</b>			
被保险人名称:	8fjrkK90wD1YfHerU3kkyj3CGc8kY11JxG1W8ttVp70AX1TvDd31Vt00+1Q7d		
<b>三、招标项目</b>			
标段名称:	6eBWZ116RbM0ckQ7ptB1Kvz0TWHQRxg8Y/HhGsFS35qH7170yULFZK4k6/4Z4/VCJISFPqihCcRzNOMWK3kVGg==		
标段编号:	jSxZh0ESJg19dMtt+p4jSL7EysEGPJ/awcamzLGTbYs=		
<b>四、保险合同要素摘要表</b>			
保险条款	保险责任	保险金额	免赔率
投标履约保证保险B款条款(2023版)	投标履约保证保险	20,000.00	0.0
保险费合计: 270.00元(不含税保费: 254.72元, 增值税: 15.28元)			
保险期限:	自2024-10-09 09:30:00至2025-04-07 09:30:00止		
<b>五、争议处理</b>			
诉讼			
<b>六、特别约定</b>			
一、投标保证保险的承保期间内, 投保人在接受本投标保证保险时, 视为已了解本保险公司的保险条款。二、如果出现下列情形之一给被保险人造成经济损失的, 被保险人可以向我方提起索赔: 1、投保人在招标文件规定的投标有效期内撤回其投标; 2、投保人在投标有效期内收到受益人发出的中标通知书后, 不能或拒绝按招标文件的要求签署项目合同; 3、投保人在投标有效期内收到受益人发出的中标通知书后, 不能或拒绝按招标文件的规定提交履约担保。 4、投保人在投标过程中提供虚假材料或有其他违规行为的。三、保险人向被保险人赔偿后, 保险人享有向投保人追偿的权利。四、在本保单的有效期内, 我方收到受益人经法定代表人或其授权委托代理人签字并加盖公章的书面索赔通知后, 凭本保单正本原件, 3个工作日内, 不争论、不挑剔、不可撤销地向被保险人支付索赔款, 直至本保证保险的最高保险金额。五、被保险人的索赔通知必须在投标保证保险的保险期间内送达我方。六、本投标保证保险项下的权利义务不得转让。七、本投标保证保险的保险期间届满, 或我方已向被保险人支付本保证保险的保险金额, 我方的保险责任终止。八、本投标保证保险适用中华人民共和国法律。九、本投标保证保险以中文文本为准, 涂改无效。			
<b>七、明示告知</b>			
1、本保险合同由保险单、保险条款、声明、批注及与本合同有关的投保单、变更申请、体检报告书及书面约定共同构成, 任何口头或非书面约定均无法律效力。 2、请确认保险人已向您明确说明保险责任、责任免除、投保人、被保险人权利与义务、理赔程序及理赔材料等保险条款内容, 特别对其中的保险人免责条款, 您已充分理解且无异议。 3、收到本保险单后, 请您仔细核对, 如有错漏或与投保实际不符, 请您立即通知本公司进行书面批改更正, 其他方式的更改无效。 4、若发生保险事故, 请您和本保险有关的人员在保险条款规定的时间内及时通知本公司。 5、保单查询方式提示: 本保险单自签发(激活)之日起, 可拨打全国统一客服热线95510查询保险单信息, 并可在签发(激活)2日后, 进入公司网站www.sinosig.com查询保险单信息。			

保险人: 广东省分公司广州分公司林和支公司团客业务一部  
地址: 广州市天河区花城大道85号1401房之自编06单元  
电话:  
签发日期: 2024年09月29日



## 基本存款账户信息

账户名称：辽宁省公路工程监理咨询有限公司



账户号码：

开户银行：

法定代表人：  
(单位负责人)

基本存款账户：



2023年02月09日

1020011L41675919917601306



## 四、资格审查资料

### （一）投标人基本情况表

投标人名称	辽宁省公路工程监理咨询有限公司				
注册地址	沈阳市和平区砂山街 178 号	邮政编码	110005		
联系方式	联系人		电话	028-85004616	
	传 真	024-23308795	电子邮件	972@qq.com	
法定代表人	姓名	技术职称	工程师	电话	028-85004616
技术负责人	姓名	技术职称	高级工程师	电话	028-85004616
企业监理资质证书	类型：交通建设工程监理企业资质等级证书 等级：公路工程甲级 证书号：交监公甲第 075-2006 号				
统一社会信用代码	9121010224267653XW		员工总人数：46 人		
注册资本	400 万元		其 中	高级职称人员	12 人
成立日期	1996 年 5 月 3 日			中级职称人员	20 人
基本账户开户银行				技术人员数量	12 人
基本账户银行账号				各类注册人员	41 人
经营范围	许可项目：建设工程监理，测绘服务，建设工程施工，公路工程监理，建设工程质量检测，水利工程建设监理，水运工程监理（依法须经批准的项目，经相关部门批准后方可开展经营活动，具体经营项目以审批结果为准） 一般项目：工程和技术研究和试验发展，软件开发，公路水运工程试验检测服务，技术服务、技术开发、技术咨询、技术交流、技术转让、技术推广，市政设施管理，环境保护专用设备销售，工程管理服务，环保咨询服务，招投标代理服务，政府采购代理服务，信息技术咨询服务，安全咨询服务，企业管理咨询，工程造价咨询业务，水利相关咨询服务，对外承包工程，轨				

	<p>道交通通信信号系统开发，工业工程设计服务，人工智能行业应用系统集成服务，园林绿化工程施工，规划设计管理，城市公园管理（除依法须经批准的项目外，凭营业执照依法自主开展经营活动）</p> <p>（除依法须经批准的项目外，凭营业执照依法自主开展经营活动）</p>
投标人关联企业情况	<p>投标人应提供关联企业情况，包括：</p> <p>（1）投标人的所有股东名称及相应股权（出资额）比例：如投标人为上市公司，投标人应提供股权占公司股份总数<u>  </u>%以上股东名称及相应股权比例：   、（4万元）1%，沈阳鸿信项目管理有限公司、（396万元）99%。</p> <p>（2）投标人投资（控股）或管理的下属企业名称、持有股权（出资额）比例：辽宁同益公路试验检测有限公司（98万元）49%</p> <p>（3）与投标人单位负责人（即法定代表人）为同一人的其他单位名称  辽宁同益公路试验检测有限公司、沈阳鸿信项目管理有限公司、辽宁省公路工程监理咨询有限公司四川分公司</p>
备注	<p>1、辽宁省公路工程监理咨询有限公司原名辽宁省第三公路工程监理咨询事务  所，由于企业改制，于 2009 年 10 月 12 日企业名称发生了变更。</p> <p>2、2021 年 11 月 22 日企业法定代表人由            变为            。</p> <p>3、2023 年 1 月 16 日企业法定代表人由            变为            。</p>

注： 1. 投标人应根据招标文件第二章“投标人须知”第3.5.1项的要求在本表后附相关证明材料。



(1) 营业执照 (全本)



**营 业 执 照**

统一社会信用代码  
9121010224267653XW

扫描二维码登录“国家企业信用信息公示系统”了解更多登记、备案、许可、监管信息。

名称 辽宁省公路工程监理咨询有限公司 注册资本 人民币肆佰万元整  
 类型 有限责任公司 成立日期 1996年05月03日  
 法定代表人 住所 沈阳市和平区砂山街178号

经营范围 许可项目：建设工程监理，测绘服务，建设工程施工，公路工程监理，建设工程质量检测，水利工程建设监理，水运工程监理（依法须经批准的项目，经相关部门批准后方可开展经营活动，具体经营项目以审批结果为准）  
 一般项目：工程和技术研究和试验发展，软件开发，公路水运工程试验检测服务，技术服务、技术开发、技术咨询、技术交流、技术转让、技术推广，市政设施管理，环境保护专用设备销售，工程管理服务，招投标代理服务，政府采购代理服务，信息技术咨询服务，安全咨询服务，企业管理咨询，工程造价咨询业务，水利相关咨询服务，对外承包工程，轨道交通通信信号系统开发，工业工程设计服务，人工智能行业应用系统集成服务，园林绿化工程施工，规划设计管理，城市公园管理（除依法须经批准的项目外，凭营业执照依法自主开展经营活动）

登记机关  
2024年09月13日



国家企业信用信息公示系统网址：<http://www.gsxt.gov.cn> 国家市场监督管理总局监制



**营 业 执 照**

(副本)

统一社会信用代码  
9121010224267653XW

扫描二维码登录“国家企业信用信息公示系统”了解更多登记、备案、许可、监管信息。

名称 辽宁省公路工程监理咨询有限公司 注册资本 人民币肆佰万元整  
 类型 有限责任公司 成立日期 1996年05月03日  
 法定代表人 住所 沈阳市和平区砂山街178号

经营范围 许可项目：建设工程监理，测绘服务，建设工程施工，公路工程监理，建设工程质量检测，水利工程建设监理，水运工程监理（依法须经批准的项目，经相关部门批准后方可开展经营活动，具体经营项目以审批结果为准）  
 一般项目：工程和技术研究和试验发展，软件开发，公路水运工程试验检测服务，技术服务、技术开发、技术咨询、技术交流、技术转让、技术推广，市政设施管理，环境保护专用设备销售，工程管理服务，环保咨询服务，招投标代理服务，政府采购代理服务，信息技术咨询服务，安全咨询服务，企业管理咨询，工程造价咨询业务，水利相关咨询服务，对外承包工程，轨道交通通信信号系统开发，工业工程设计服务，人工智能行业应用系统集成服务，园林绿化工程施工，规划设计管理，城市公园管理（除依法须经批准的项目外，凭营业执照依法自主开展经营活动）

登记机关  
2024年09月13日



国家企业信用信息公示系统网址：<http://www.gsxt.gov.cn> 市场主体应当于每年1月1日至6月30日通过国家企业信用信息公示系统报送公示年度报告。 国家市场监督管理总局监制

(2) 监理资质证书 (全本)

公路水运工程监理企业资质证书

编 号：交监公甲第 075-2006 号 企业名称：辽宁省公路工程咨询有限公司 资质等级：公路工程甲级 业务范围：在全国范围内从事一、二、三类公路工程的监理业务	企业住所	沈阳市和平区砂山街 178 号					
	企业类型	有限责任公司 (国有控股)	法定代表人				
	统一社会信用代码	9121010224267653XW					
	许可机关	交通运输部	批准文号	公告 (2023 年第 25 号)			
	变 更 栏						
发证机关 (行政许可专用章) (1) 70000270578							
发证日期					2023 年 5 月 22 日		
有效期自					2023 年 5 月 22 日至 2028 年 5 月 21 日		

中华人民共和国交通运输部监制

(3) 投标人在交通运输部“全国公路建设市场信用信息管理系统”公路工程施工监理资质企业名录中的网页截图复印件



全国公路建设市场信用信息管理系统

人无信不立 业无信不兴

所有企业名称或统一社会信用代码查询

辽宁省公路工程监理咨询有限公司

序号	企业名称	企业类型	企业资质	法人代表
1	辽宁省公路工程监理咨询有限公司	监理企业	公路工程/公路工程甲级	

查询路径:

<https://hwdms.mot.gov.cn/BMWebSite/company/index.do?type=1>





辽宁省公路工程监理咨询有限公司

辽宁省公路工程监理咨询有限公司											
基本信息	资质信息	其他中发职称人员	监理工程师	业绩信息	全国综合信用评级	信用评价	信用修复	信用惩戒	信用激励		
资质信息											
序号	资质证书编号	批准文号	资质类型	资质等级	发证机关	发证日期	证书有效期至	证书状态	年检结论	备注	举报
1	交监公甲第075-2006号	公告(2023年第25号)	公路工程	公路工程监理	交通运输部	2023-05-22	2028-05-21	有效			举报

查询路径:

https:

//hwdms.mot.gov.cn/BMWebSite/company/baseTab.do?id=7c6d5ab7691c4946aa5ee9298a34cc7b&type=1

## 全国公路建设市场信用信息管理系统-系统升级公告

全国公路建设市场监督管理系统替代全国公路建设市场信用信息管理系统已上线。为进一步加强系统信息录入、审核、发布等管理，健全市场主体数据库，现将有关事项明确如下：

- 关于账户开通。**公路工程设计、施工、监理各资质等级的企业，均可申请开通账户。在提交系统账户开通申请时，需同步上传法定代表人签字和加盖企业印章的承诺书（附后）。（原系统账户密码在新系统保持不变）
- 关于信息录入审核。**企业对录入信息的真实性、完整性和准确性负责。对企业在系统提交的信息录入、变更等申请，业绩信息由项目所在地省级交通运输主管部门组织审核，其他信息由注册地省级交通运输主管部门组织审核。省级交通运输主管部门应认真审核，委托市（县）级交通运输主管部门或指定机构代为审核的，应明确权责事项，完善监督制约机制，督促审核人员从严把关，严格防止玩忽职守、滥用职权等问题发生。
- 关于虚假信息。**任何单位或个人均可对系统公开发布的信息向相关省级交通运输主管部门进行投诉或举报，但不得以投诉或举报名义要挟对方以达到谋取私利的目的。对核查确属违反承诺录入虚假信息的企业，将按有关规定严肃处理。

交通运输部公路局  
2024年1月8日

**30秒后自动跳转到“全国公路建设市场监督管理系统”**

(4) 基本存款账户信息

## 基本存款账户信息

账户名称：辽宁省公路工程监理咨询有限公司



账户号码：

开户银行：

法定代表人：  
(单位负责人)

基本存款账户



2023年02月09日

1020011L41675919917601306

## (5) 准予变更登记通知书

### 登记通知书

(沈02)登字[2024]第2024003900号

辽宁省公路工程监理咨询有限公司：

你单位提交的 变更登记 申请材料齐全，符合法定形式，我局予以登记。



已发照



- 注：1、本通知书适用于市场主体的设立、变更、注销登记；  
2、名称变更登记的，各登记机关可依据市场主体需求在本通知书载明名称变更内容，但各登记机关应当鼓励市场主体自行查阅属于公示信息的登记（备案）内容。  
3、公司因合并分立申请登记的，各登记机关可在本通知书载明公司合并分立内容。  
4、个体工商户未申报名称的，在填写市场主体名称的横线部分填写申请人姓名。

## 登记通知书

(沈02)登字[2023]第2023003123号

辽宁省公路工程监理咨询有限公司：

你单位提交的变更登记申请材料齐全，符合法定形式，现准予以登记。

已发照



- 注：1、本通知书适用于市场主体的设立、变更、注销登记；  
2、名称变更登记，各登记机关可依据市场主体需求在本通知书载明名称变更内容，但各登记机关应当鼓励市场主体自行查阅属于公示信息的登记（备案）内容。  
3、公司因合并分立申请登记的，各登记机关可在本通知书载明公司合并分立内容。  
4、个体工商户未申报名称的，在填写市场主体名称的横线部分填写申请人姓名。

# 准予变更登记通知书

(沈02)市监登记内变字[2021]第2021009587号

辽宁省公路工程监理咨询有限公司：

经审查，提交的法定代表人变更登记申请，申请材料齐全，符合法定形式，我局决定准予变更登记。我局将于5个工作日内通知你单位换领营业执照。



已发





首页 信息查询 监管 样章 下载 常见问题解答



首页 / 信息查询 / 企业查询 / 企业详情 / 印章详情

印章详细信息

辽宁省公路工程监理咨询有限公司

仪表盘 注册号

印章查询

物流查询

基本信息

企业名称 辽宁省公路工程监理咨询有限公司

印章编码 210102001121745

承接单编码 210102001039327

印章材料 -

印油 -

印章介质 物理

制作信息

刻制单位 沈阳市铁西区佳能复印名片刻字店

承接时间 2023-06-07 09:38:48

交付时间 2023-06-07 10:41:33

印章状态 已交付

印章类型 单位专用印章

印章形状 新增印章

规格 -

印章原因 -

联系电话 210102001121745

撤销时间 2023-06-07 10:33:47



微信 客服 置顶

首页 信息查询 监管 样章 下载 常见问题解答

单位地址 沈阳市铁西区南六东路96号

图像信息



印模

印迹

仪表盘

微信 客服 置顶

返回

技术支持：辽宁广标科技有限公司 | 热线电话：0411-82951884 | 备案、许可编号：辽ICP备18009977号-2

最佳使用效果：1440\*900分辨率以上，建议使用谷歌浏览器

企业名称变更批复文件

公司变更登记核准通知书

根据《中华人民共和国公司法》及《中华人民共和国公司登记管理条例》的有关规定，该公司已经我局核准变更登记。其主要登记事项如下：

注册号： 210000004921496

企业名称： 辽宁省公路工程监理咨询有限公司 变更前： 辽宁省第三公路工程监理咨询事务所

住所： 沈阳市和平区砂山街178号

法定代表人： [ ]

企业类型： 有限责任（法人独资） 变更前： 国有

注册资本： 204.0000万人民币 变更前： 400.0000万人民币

实收资本： 204.0000万人民币 变更前： 0万人民币

营业期限： 1996年05月03日 至 2016年05月02日 变更前： 0000年00月00日 至 0000年00月00日

经营范围： 公路工程施工监理；公路工程试验检测；试验仪器设备租赁；公路工程招标、投标代理及公路工程技术咨询服务；土木工程技术开发、技术咨询、技术转让、技术服务。 变更前： 公路工程施工监理。

股东名录： 辽宁省路桥建设有限公司 变更前： 辽宁省路桥建设总公司

行业代码： M7671 行业名称： 工程管理服务

成立日期： 1996年05月03日 核准日期： 2010年07月05日

登记机关： 沈阳市工商行政管理局和平分局



- 说明：
- 1、企业应持此通知30日内到相关部门办理有关手续。
  - 2、此通知无营业执照、公章及经办人签字无效。
  - 3、此通知连同营业执照正、副本一并发给企业，由企业留存，丢失不补发，涂改无效。

此通知书原件由企业留存  
请持复印件到公安、质监、银行、  
国税、地税等部门办理相关手续

经办人：

## 公司变更登记核准通知书

根据《中华人民共和国公司法》及《中华人民共和国公司登记管理条例》的有关规定，该公司已经我局核准变更登记。其主要登记事项如下：

注册号： 210000004921496  
企业名称： 辽宁省公路工程监理咨询有限公司  
住所： 沈阳市和平区砂山街178号  
法定代表人：   
企业类型： 有限责任  
注册资本： 400.0000万人民币  
实收资本： 400.0000万人民币  
营业期限： 1996年05月03日 至 2046年05月02日  
经营范围： 公路工程施工监理；公路工程试验检测；试验仪器设备租赁；公路工程招标、投标代理及公路工程技术咨询服务；土木工程技术开发、技术咨询、技术转让、技术服务。  
股东名录： 辽宁省路桥建设有限公司、 干  
行业代码： M7671  
成立日期： 1996年05月03日

  
变更前： 有限责任（法人独资）  
变更前： 204.0000万人民币  
变更前： 204.0000万人民币  
变更前： 1996年05月03日 至 2016年05月02日  
变更前： 辽宁省路桥建设有限公司  
行业名称： 工程管理服务  
核准日期： 2010年07月15日  
登记机关： 沈阳市工商行政管理局和平分局

- 说明：
- 1、企业应持此通知30日内到相关部门办理有关手续。
  - 2、此通知无营业执照、公章及经办人签字无效。
  - 3、此通知连同营业执照正、副本一并发给企业，由企业留存，丢失不补发，涂改无效。

经办人：

此通知书原件由企业留存  
请持复印件到公安、质监、银行、  
国税、地税等部门办理相关手续



辽宁省路桥建设有限公司  
收文号 13  
日期 2009年10月15日

# 清华控股有限公司

关于辽宁省路桥建设有限公司所投资  
五家全民所有制企业改制的决定

清华控文[2009]51号



辽宁省路桥建设有限公司：

为建立现代企业制度，促进企业快速可持续发展，经研究决定，对你公司所投资的五家全民所有制企业，即：辽宁省路桥建设一公司、辽宁省路桥建设二公司、辽宁省路桥建设三公司、辽宁省交通工程公司和辽宁省第三公路工程监理咨询事务所进行公司制改造，并由你公司负责改制相关工作。

清华控股有限公司

二〇〇九年十月十二日



# 清华控股有限公司

关于企业改制的函

清控函[2008]2号

辽宁省路桥建设总公司：

为了推进国有企业改革，理顺国有企业产权关系，经研究决定对你司进行整体改制，由全民所有制企业改制成为法人独资的有限责任公司。通过建立现代企业制度，完善法人治理结构，规范企业的经营管理，提高国有资产的运营效率。

根据对改制工作的总体部署和规划，现委派辽宁路桥改制工作组负责改制工作的具体实施。工作组组长：

组员：。

根据改制工作的需要，请你司成立由总经理为组长，包括主管副总、财务人员、行政及人力资源人员在内的工作组，共同开展工作。请你司相关负责同志予以配合，并给予帮助和支持，以便顺利完成改制工作。

清华控股有限公司

二〇〇八年五月十六日

(6) 在国家企业信用信息公示系统中基础信息（体现股东及出资详细信息）的网页截图







### 辽宁省公路工程监理咨询有限公司

存续 (在营、开业、在册)

统一社会信用代码: 9121010224267653XW  
注册号:  
法定代表人:  
登记机关: 沈阳市和平区市场监督管理局  
成立日期: 1996年05月03日

发送报告

信息分享

信息打印

基础信息

行政许可信息

行政处罚信息

列入经营异常名录信息

列入严重违法失信名单 (黑名单) 信息

公告信息

#### 营业执照信息

统一社会信用代码: 9121010224267653XW  
注册号:  
类型: 有限责任公司(自然人投资或控股)  
注册资本: 400.000000万人民币  
登记机关: 沈阳市和平区市场监督管理局  
住所: 沈阳市和平区砂山街178号



企业名称: 辽宁省公路工程监理咨询有限公司  
法定代表人:  
成立日期: 1996年05月03日  
核准日期: 2024年09月13日  
登记状态: 存续 (在营、开业、在册)

经营范围: 许可项目: 建设工程监理, 测绘服务, 建设工程施工, 公路工程监理, 水利工程施工监理, 水运工程监理 (依法须经批准的项目, 经相关部门批准后方可开展经营活动, 具体经营项目以审批结果为准) 一般项目: 工程和技术研究和试验发展, 软件开发, 公路水运工程试验检测服务, 技术服务、技术开发、技术咨询、技术交流、技术转让、技术推广, 市政设施管理, 环境保护专用设备销售, 工程管理服务, 环保咨询服务, 招投标代理服务, 政府采购代理服务, 信息技术咨询服务, 安全咨询服务, 企业管理咨询, 工程造价咨询业务, 水利相关咨询服务, 对外承包工程, 轨道交通通信信号系统开发, 工业工程设计服务, 人工智能行业应用系统集成服务, 园林绿化工程施工, 规划设计管理, 城市公园管理 (除依法须经批准的项目外, 凭营业执照依法自主开展经营活动) (除依法须经批准的项目外, 凭营业执照依法自主开展经营活动)

提示: 根据《市场主体登记管理条例》及其实施细则, 按照《市场监管总局办公厅关于调整营业执照照面事项的通知》要求, 国家企业信用信息公示系统将营业执照照面公示内容作相应调整, 详见[https://www.sam.gov.cn/zw/zfxgk/fdzdgnr/djzc/art/2023/art\\_9c67139da37a46fc8955d42d130947b2.html](https://www.sam.gov.cn/zw/zfxgk/fdzdgnr/djzc/art/2023/art_9c67139da37a46fc8955d42d130947b2.html)

#### 营业期限信息

营业期限自: 1996年05月03日 营业期限至: 2046年05月02日

#### 股东及出资信息

序号	股东名称	股东类型	证照/证件类型	证照/证件号码	详情
1		自然人股东	非公示项	非公示项	查看
2	沈阳鸿信项目管理有限公司	企业法人	企业法人营业执照(公司)	91210102MA11B80U7K	查看

共查询到 2 条记录 共 1 页

首页 < 上一页 1 下一页 > 末页

#### 主要人员信息

共计 2 条信息

监事	其他人员
----	------

#### 分支机构信息

共计 13 条信息 << 查看全部 >>

辽宁省公路工程监理咨询有限公司汕头分公司  
统一社会信用代码/注册号: 91440513MABY663B8  
登记机关: 汕头市潮阳区工商行政管理局

辽宁省公路工程监理咨询有限公司牡丹江分公司  
统一社会信用代码/注册号: 91231083MABY2AA8  
登记机关: 海林市市场监督管理局

辽宁省公路工程监理咨询有限公司台州分公司  
统一社会信用代码/注册号: 91331082MA7FK4EYC  
登记机关: 临海市工商行政管理局

辽宁省公路工程监理咨询有限公司东莞第一分公司  
统一社会信用代码/注册号: 91441900MADX644J  
登记机关: 东莞市工商行政管理局

辽宁省公路工程监理咨询有限公司辽阳分公司  
统一社会信用代码/注册号: 91211022MADC4WN  
登记机关: 灯塔市工商行政管理局

辽宁省公路工程监理咨询有限公司湛江市分公司  
统一社会信用代码/注册号: 91440802MAC70JBN  
登记机关: 湛江市赤坎区工商行政管理局

辽宁省公路工程监理咨询有限公司石家庄分公司  
统一社会信用代码/注册号: 91130101MAC49XAG  
登记机关: 石家庄市工商行政管理局高新区分局

辽宁省公路工程监理咨询有限公司玛曲县分公司  
统一社会信用代码/注册号: 91623025MACRKLXL  
登记机关: 玛曲县工商行政管理局

辽宁省公路工程监理咨询有限公司九江分公司  
统一社会信用代码/注册号: 91360406MAD4ABFC  
登记机关: 九江经济技术开发区工商分局

股东及出资详细信息		
<b>股东信息</b>		
股东名称		
认缴额 (万元)		
实缴额 (万元)		4
<b>认缴明细信息</b>		
认缴出资方式	认缴出资额(万元)	认缴出资日期
<b>实缴明细信息</b>		
实缴出资方式	实缴出资额(万元)	实缴出资日期
货币		2010年7月12日

股东及出资详细信息		
<b>股东信息</b>		
股东名称	沈阳鸿信项目管理有限公司	
认缴额 (万元)	396	
实缴额 (万元)		
<b>认缴明细信息</b>		
认缴出资方式	认缴出资额(万元)	认缴出资日期
<b>实缴明细信息</b>		
实缴出资方式	实缴出资额(万元)	实缴出资日期

变更信息				
序号	变更事项	变更前内容	变更后内容	变更日期
1	投资人变更 (包括出资额、出资方式、出资日期、投资人名称等)	1沈阳鸿信项目管理有限公司;	1沈阳鸿信项目管理有限公司;	2024年9月13日
2	高级管理人员备案 (董事、监事、经理等)			2023年7月28日
3	投资人变更 (包括出资额、出资方式、出资日期、投资人名称等)			2023年7月28日
4	分支机构备案	辽宁省公路工程监理咨询有限公司汕头分公司、辽宁省公路工程监理咨询有限公司石家庄分公司、辽... <a href="#">更多</a>	辽宁省公路工程监理咨询有限公司牡丹江分公司、辽宁省公路工程监理咨询有限公司延寿分公司、辽... <a href="#">更多</a>	2023年7月28日
5	经营范围变更 (含业务范围变更)	公路工程施工监理; 公路工程试验检测; 试验仪器设备租赁; 公路工程招标、投标代理及公路工程技... <a href="#">更多</a>	许可项目: 建设工程监理, 测绘服务, 建设工程施工, 公路工程监理, 建设工程质量检测, 水利工程... <a href="#">更多</a>	2023年4月14日

共查询到 26 条记录 共 6 页

[首页](#)
[« 上一页](#)
1
2
3
...
6
[下一页 »](#)
[末页](#)



变更信息

序号	变更事项	变更前内容	变更后内容	变更日期
6	投资人变更 (包括出资额、出资方式、出资日期、投资人名称等)	1沈阳鸿信项目管理有限公司;	1沈阳鸿信项目管理有限公司;	2024年9月13日
7	高级管理人员备案 (董事、监事、经理等)			2023年7月28日
8	投资人变更 (包括出资额、出资方式、出资日期、投资人名称等)	4沈阳鸿信项目管理有限公司	1沈阳鸿信项目管理有限公司;	2023年7月28日
9	分支机构备案	辽宁省公路工程监理咨询有限公司汕头分公司、辽宁省公路工程监理咨询有限公司延寿分公司、辽... 更多	辽宁省公路工程监理咨询有限公司牡丹江分公司、辽宁省公路工程监理咨询有限公司延寿分公司、辽... 更多	2023年7月28日
10	经营范围变更 (含业务范围变更)	公路工程工程施工监理; 公路工程检测; 公路工程施工监理; 公路工程施工监理、检测服务; 建设工程设备租赁; 公路工程招、投标代理及公... 更多	许可项目: 建设工程监理, 测绘服务, 建设工程质量检测; 公路工程施工监理, 建设工程质量检测, 水利工程... 更多	2023年4月14日
11	投资人变更 (包括出资额、出资方式、出资日期、投资人名称等)	1沈阳鸿信项目管理有限公司; 2中建设路投资建设集团有限公司; 3中建设路投资建设集团有限公司; 4中建设路投资建设集团有限公司; 5中建设路投资建设集团有限公司	1夏云涛; 2中建设路投资建设集团有限公司; 3中建设路投资建设集团有限公司; 4沈阳鸿信项目管理有限公司; 5中建设路投资建设集团有限公司	2023年4月14日
12	市场主体类型变更	有限责任公司(国有控股)	有限责任公司(自然人投资或控股)	2023年4月14日
13	分支机构备案	辽宁省公路工程监理咨询有限公司四川分公司、辽宁省公路工程监理咨询有限公司湛江市分公司、辽... 更多	辽宁省公路工程监理咨询有限公司汕头分公司、辽宁省公路工程监理咨询有限公司石家庄市分公司、辽... 更多	2023年4月14日
14	负责人变更 (法定代表人、负责人、首席代表、合伙事务执行人等变更)			2023年1月16日
15	分支机构备案	空	辽宁省公路工程监理咨询有限公司四川分公司、辽宁省公路工程监理咨询有限公司湛江市分公司、辽... 更多	2023年1月16日

共查询到 26 条记录 共 6 页

[首页](#)
[« 上一页](#)
[1](#)
[2](#)
[3](#)
[...](#)
[6](#)
[下一页 »](#)
[末页](#)

变更信息

序号	变更事项	变更前内容	变更后内容	变更日期
11	投资人变更 (包括出资额、出资方式、出资日期、投资人名称等)		2中建设路投资建设集团有限公司; 3中建设路投资建设集团有限公司; 5沈阳鸿信项目管理有限公司;	2021年12月14日
12	负责人变更 (法定代表人、负责人、首席代表、合伙事务执行人等变更)			2021年11月22日
13	负责人变更 (法定代表人、负责人、首席代表、合伙事务执行人等变更)			2021年9月24日
14	投资人变更 (包括出资额、出资方式、出资日期、投资人名称等)			2020年9月27日
15	投资人变更 (包括出资额、出资方式、出资日期、投资人名称等)			2019年10月29日

共查询到 26 条记录 共 6 页

[首页](#)
[« 上一页](#)
[1](#)
[2](#)
[3](#)
[...](#)
[6](#)
[下一页 »](#)
[末页](#)

变更信息

序号	变更事项	变更前内容	变更后内容	变更日期
16	高级管理人员备案 (董事、监事、经理等)			2018年11月22日
17	投资人变更 (包括出资额、出资方式、出资日期、投资人名称等)			2018年11月22日
18	负责人变更 (法定代表人、负责人、首席代表、合伙事务执行人等变更)			2018年11月22日
19	高级管理人员备案 (董事、监事、经理等)			2016年4月26日
20	投资人变更 (包括出资额、出资方式、出资日期、投资人名称等)			2016年4月26日

共查询到 26 条记录 共 6 页

[首页](#)
[« 上一页](#)
[...](#)
[4](#)
[5](#)
[6](#)
[下一页 »](#)
[末页](#)

■ 变更信息

序号	变更事项	变更前内容	变更后内容	变更日期
21	联络员备案			2016年4月26日
22	高级管理人员备案 (董事、监事、经理等)			2016年4月12日
23	投资人变更 (包括出资额、出资方式、出资日期、投资人名称等)			2016年4月12日
24	经营范围变更 (含业务范围变更)			2014年5月7日
25	高级管理人员备案 (董事、监事、经理等)			2014年5月7日

共查询到 26 条记录 共 6 页



■ 变更信息

序号	变更事项	变更前内容	变更后内容	变更日期
26	负责人变更 (法定代表人、负责人、首席代表、合伙事务执行人等变更)			2014年5月7日

共查询到 26 条记录 共 6 页

[首页](#)
[« 上一页](#)
[...](#)
[4](#)
[5](#)
[6](#)
[下一页 »](#)
[末页](#)

### ■ 动产抵押登记信息

提示：根据《国务院关于实施动产和权利担保统一登记的决定》（国发〔2020〕18号）和《中国人民银行 国家市场监督管理总局公告》（〔2020〕第23号），自2021年1月1日起，本模块信息不再更新，详细信息请登录人民银行征信中心动产融资统一登记公示系统查看（https://www.zhongdengwang.org.cn）。

序号	登记编号	登记日期	登记机关	被担保债权数额	详情
暂无动产抵押登记信息					

共查询到 0 条记录 共 0 页

首页 +上一页 下一页 末页

### ■ 股权出质登记信息

序号	登记编号	出质人	证照/证件号码	出质股权数额	质权人	证照/证件号码	股权出质设立登记日期	状态	公示日期	详情
暂无股权出质登记信息										

共查询到 0 条记录 共 0 页

首页 +上一页 下一页 末页

### ■ 知识产权信息

序号	名称	申请号	申请日期	专利权人	详情
暂无知识产权信息					

共查询到 0 条记录 共 0 页

首页 +上一页 下一页 末页

### ■ 知识产权出质登记信息

序号	知识产权登记证号	名称	种类	出质人名称	质权人名称	质权登记期限	状态	公示日期	详情
暂无知识产权出质登记信息									

共查询到 0 条记录 共 0 页

首页 +上一页 下一页 末页



■ 商标注册信息

暂无商标注册信息

■ 抽查检查结果信息

序号	检查实施机关	类型	日期	结果
暂无抽查检查结果信息				

共查询到 0 条记录 共 0 页

首页 | 上一页 | 下一页 | 末页

■ 产品质量监督抽查结果信息

序号	结果发布时间	产品名称	规格型号	生产日期/批号	抽查结果	主要不合格项目	承检机构
暂无产品质量监督抽查结果信息							

共查询到 0 条记录 共 0 页

首页 | 上一页 | 下一页 | 末页

■ 认证监管抽查检查信息

序号	抽查年度	认证证书号	产品种类	产品名称(称)	规格型号	抽查发现的不合格项目	认证机构名称	认证机构已采取的证书处理结果	证书撤销日期
暂无认证监管抽查检查信息									

共查询到 0 条记录 共 0 页

首页 | 上一页 | 下一页 | 末页

■ 食品抽查检查信息

序号	样品名称	规格型号	生产日期/批号	任务来源	抽检结果
暂无食品抽查检查信息					

共查询到 0 条记录 共 0 页

首页 | 上一页 | 下一页 | 末页

■ 双随机抽查结果信息

序号	抽查计划编号	抽查计划名称	抽查任务编号	抽查任务名称	抽查类型	抽查机关	抽查完成日期	抽查结果
暂无双随机抽查结果信息								

共查询到 0 条记录 共 0 页

首页 | 上一页 | 下一页 | 末页

■ 司法协助信息

序号	被执行人	股权数额	执行法院	执行通知书文号	类型/状态	详情
暂无司法协助信息						

共查询到 0 条记录 共 0 页

首页 | 上一页 | 下一页 | 末页

■ 承诺不实情况

序号	不实承诺情况	核查时间	处理结果
暂无承诺不实情况			

共查询到 0 条记录 共 0 页

首页 | 上一页 | 下一页 | 末页

以下信息由该企业提供，企业对其报送信息的真实性、合法性负责

■ 企业年报信息

序号	报送年度	公示日期	详情
----	------	------	----

以下信息由该企业提供，企业对其报送信息的真实性、合法性负责

### ■ 企业年报信息

序号	报送年度	公示日期	详情
1	2023年度报告	2024年4月17日	<a href="#">查看</a>
2	2022年度报告	2023年6月6日	<a href="#">查看</a>
3	2021年度报告	2022年5月24日	<a href="#">查看</a>
4	2020年度报告	2021年6月27日	<a href="#">查看</a>
5	2019年度报告	2020年6月5日	<a href="#">查看</a>
6	2018年度报告	2019年6月10日	<a href="#">查看</a>
7	2017年度报告	2018年5月30日	<a href="#">查看</a>
8	2016年度报告	2017年6月8日	<a href="#">查看</a>
9	2015年度报告	2016年5月26日	<a href="#">查看</a>
10	2014年度报告	2015年5月27日	<a href="#">查看</a>
11	2013年度报告	2014年9月2日	<a href="#">查看</a>



### ■ 股东及出资信息

股东	认缴额 (万元)	实缴额 (万元)	认缴明细				实缴明细			
			认缴出资方式	认缴出资金额 (万元)	认缴出资日期	公示日期	实缴出资方式	实缴出资金额 (万元)	实缴出资日期	公示日期
暂无股东及出资信息										

共查询到 0 条记录 共 0 页

[首页](#) [« 上一页](#) [下一页 »](#) [末页](#)

### ■ 股权变更信息

序号	股东	变更前股权比例	变更后股权比例	股权变更日期	公示日期
暂无股权变更信息					

共查询到 0 条记录 共 0 页

[首页](#) [« 上一页](#) [下一页 »](#) [末页](#)

### ■ 行政许可信息

序号	许可文件编号	许可文件名称	有效期自	有效期至	许可机关	许可内容	状态	详情
暂无行政许可信息								

共查询到 0 条记录 共 0 页

[首页](#) [« 上一页](#) [下一页 »](#) [末页](#)

### ■ 知识产权出质登记信息

序号	知识产权登记号	名称	种类	出质人名称	质权人名称	质权登记期限	状态	公示日期	详情
暂无知识产权出质登记信息									

共查询到 0 条记录 共 0 页

[首页](#) [« 上一页](#) [下一页 »](#) [末页](#)

### ■ 行政处罚信息

序号	决定书文号	违法行为类型	行政处罚内容	决定机关名称	处罚决定日期	公示日期	备注
暂无行政处罚信息							

共查询到 0 条记录 共 0 页

[首页](#) [« 上一页](#) [下一页 »](#) [末页](#)

### 集团成员信息

序号	成员名称	统一社会信用代码	成员类型	母公司控股比例
暂无集团成员信息				
共查询到 0 条记录 共 0 页				
<a href="#">首页</a> <a href="#">上一页</a> <a href="#">下一页</a> <a href="#">末页</a>				

### 执行标准自我声明

提示：根据《中华人民共和国标准化法》第二十七条规定，企业执行自行制定的企业标准的，还应当公开产品、服务的功能指标和产品的性能指标，请登录企业标准信息公共服务平台（www.qybz.org.cn）完成注册填报！

[查看修改记录>>](#)

序号	产品或服务	产品或服务分类	标准类型	标准编号	标准名称	填报时间
暂无执行标准自我声明信息						
共查询到 0 条记录 共 0 页						
<a href="#">首页</a> <a href="#">末页</a>						

### 信用承诺信息

序号	信用承诺事项	信用承诺时间	信用承诺内容
暂无信用承诺信息			
共查询到 0 条记录 共 0 页			
<a href="#">首页</a> <a href="#">下一页</a> <a href="#">末页</a>			







## 2023年度报告 0条修改记录

填报时间:2024年04月17日

企业年报信息由该企业提供,企业对其年报信息的真实性、合法性负责

### ■ 基本信息

- 统一社会信用代码/注册号: 9121010224267653XW
- 企业名称: 辽宁省公路工程监理咨询有限公司
- 企业通信地址: 辽宁省沈阳市和平区砂山街178号
- 邮政编码: 110005
- 企业联系电话: 024-23309590
- 企业电子邮箱: 643426861@qq.com
- 从业人数: 企业选择不公示
- 其中女性从业人数: 企业选择不公示
- 企业经营状态: 开业
- 企业控股情况: 企业选择不公示
- 是否有投资信息或购买其他公司股权: 否
- 是否有网站或网店: 否
- 是否有对外提供担保信息: 否
- 有限责任公司本年度是否发生股东股权转让: 是
- 企业主营业务活动:



### ■ 网站或网店信息

暂无网站或网店信息

### ■ 股东及出资信息

序号	股东	认缴出资额 (万元)	认缴出资时间	认缴出资方式	实缴出资额 (万元)	实缴出资时间	实缴出资方式
1		4	2010年7月12日	货币	4	2010年7月12日	货币
2		4	2010年7月12日	货币	4	2010年7月12日	货币
3	沈阳鸿信项目管理 有限公司	392	2010年7月12日	货币	392	2010年7月12日	货币

共查询到3条记录共1页

首页 < 上一页 1 下一页 > 末页

### ■ 对外投资信息

暂无对外投资信息

### ■ 企业资产状况信息

资产总额	企业选择不公示	所有者权益合计	企业选择不公示
营业总收入	企业选择不公示	利润总额	企业选择不公示
营业总收入中主营业务收入	企业选择不公示	净利润	企业选择不公示
纳税总额	企业选择不公示	负债总额	企业选择不公示

### ■ 对外提供保证担保信息

序号	债权人	债务人	主债权种类	主债权数额	履行债务的期限	保证的期间	保证的方式
----	-----	-----	-------	-------	---------	-------	-------

### ■ 股权变更信息

序号	股东	变更前股权比例	变更后股权比例	股权变更日期
1	沈阳鸿信项目管理 有限公司	47%	98%	2023年4月14日
2		0.5%	0%	2023年4月14日
3		0.5%	0%	2023年4月14日
4		51%	1%	2023年4月14日

共查询到4条记录共1页

首页 < 上一页 1 下一页 > 末页

■ 社保信息

城镇职工基本养老保险	22人	失业保险	22人
职工基本医疗保险	22人	工伤保险	22人
生育保险	22人		
单位缴费基数	单位参加城镇职工基本养老保险缴费基数	企业选择不公示	
	单位参加失业保险缴费基数	企业选择不公示	
	单位参加职工基本医疗保险缴费基数	企业选择不公示	
	单位参加生育保险缴费基数	企业选择不公示	
本期实际缴费金额	参加城镇职工基本养老保险本期实际缴费金额	企业选择不公示	
	参加失业保险本期实际缴费金额	企业选择不公示	
	参加职工基本医疗保险本期实际缴费金额	企业选择不公示	
	参加工伤保险本期实际缴费金额	企业选择不公示	
	参加生育保险本期实际缴费金额	企业选择不公示	
单位累计欠缴金额	单位参加城镇职工基本养老保险累计欠缴金额	企业选择不公示	
	单位参加失业保险累计欠缴金额	企业选择不公示	
	单位参加职工基本医疗保险累计欠缴金额	企业选择不公示	
	单位参加工伤保险累计欠缴金额	企业选择不公示	
	单位参加生育保险累计欠缴金额	企业选择不公示	

■ 修改信息

序号	修改事项	修改前	修改后	修改日期
暂无修改信息				

共查询到 0 条记录 共 0 页

[首页](#)
[« 上一页](#)
[下一页 »](#)
[末页](#)



## (二) 投标人企业组织机构框图

以框图方式表示

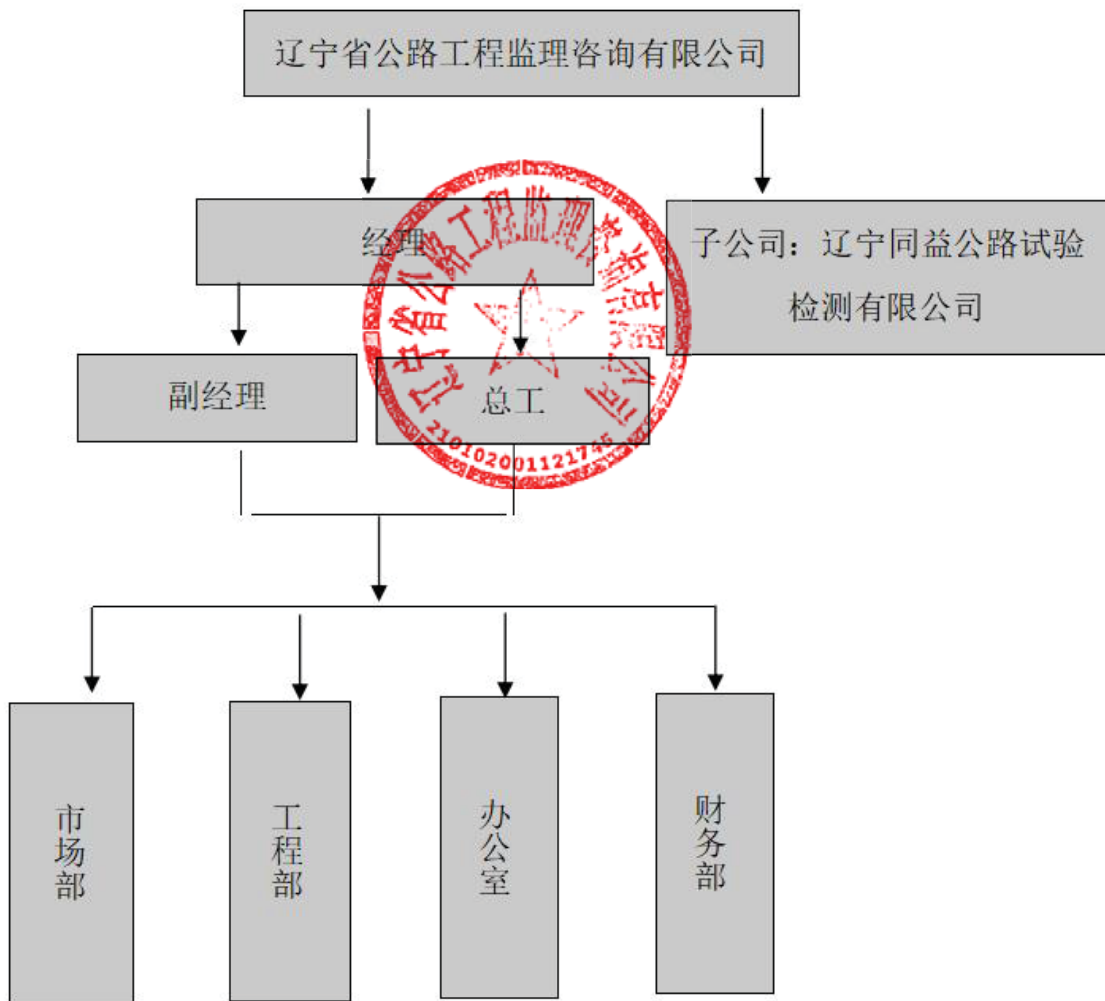

说明

我公司是 1996 年 5 月成立的专业社会工程监理咨询单位。持有交通部颁发的公路工程监理甲级资质证书，证书编号为交监公甲第 075-2006 号。可以在全国范围内从事一、二、三类公路工程、桥梁工程、隧道工程项目的监理业务。本公司为有限责任公司，注册资金 400 万元。公司下设市场部、工程部、办公室、财务部等部门。



(三) 近年完成的类似项目情况汇总表

序号	项目名称	新建/改扩建	公路等级	交工验收时间	路基 (km)	路面 (km)	桥梁概况	隧道概况	交通安全设施工程 (km)	机电工程 (km)	证明材料所在页码
1	嵊泗至定海公路 马岙至定海疏港 公路工程第3合 同段	新建	一级 公路	2023.9 .14	4.152k m	4.152km	中桥数量6, 中桥 累计长度 ( m ) 320.24; 小桥数量1, 小桥累 计长度 ( m ) 35.04	/	4.152km	/	38-43
2	国道111线通辽 至哈根庙一级公 路舍伯吐至哈根 庙段	改扩建	一级 公路	2019.1 2.26	38.993 km	38.993km	小桥数量3, 小桥累 计长度(m)38.00	/	38.993km	/	44-50
3	国道G342晋城市 过境段改线工程	新建	一级 公路	2021.6 .28	30.83k m	30.83km	大桥 3089.28m/16 座, 中桥 292.78m/4 座, 预制T梁996片, 现浇箱梁26片	/	30.83km	/	51-59

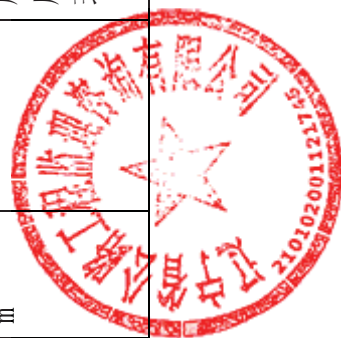

#### (四) 近年完成的类似项目情况表

序号	1
项目名称	嵊泗至定海公路马岙至定海疏港公路工程第3合同段
项目所在地	舟山市
委托人名称	舟山市畅道交通投资集团有限公司
委托人地址	舟山市
委托人电话	0580-2627309
项目等级	一级公路
项目总投资	1.1796亿元
监理服务费	1960000元
监理服务期限	2021.9.30-2023.9.14
监理内容	监理合同段为第3合同段，项目里程4.152km（桩号为：K0+000-K4+151.755），一级公路，设计时速80km/h，路基宽24.5m。负责管辖标段内的路基、路面、桥梁、绿化、交安设施等工程。
总监理工程师或驻地监理工程师	
项目描述	监理合同段为第3合同段，项目里程4.152km（桩号为：K0+000-K4+151.755），一级公路，设计时速80km/h，路基宽24.5m。负责管辖标段内的路基、路面、桥梁、绿化、交安设施等工程。
备注	中桥数量6，中桥累计长度（m）320.24； 小桥数量1，小桥累计长度（m）35.04。

注：1.每张表格只填写一个项目，并标明序号，序号应与汇总表中一致。

2.投标人应根据招标文件第二章“投标人须知”第3.5.2项的要求在本表后附相关证明材料。

3.如近年来，投标人法人机构发生合法变更或重组或法人名称变更时，应提供相关部门的合法批件或其他相关证明材料来证明其所附业绩的继承性。

# 嵊泗至定海公路马岙至定海疏港公路工程第3合同段

## “全国公路建设市场信用信息管理系统” 监理企业“企业业绩” 查询截图

全国公路建设市场监督管理系统

人无信不立 业无信不兴

首页 政策法规 工作动态 从业企业 从业人员 用户登录

监理 从业单位名称或统一社会信用代码查询

请输入您要搜索的单位名称

辽宁省公路工程咨询有限公司

基本信息 资质信息 其他中级职称人员 监理工程师 企业业绩 信用等级评价 企业变更历史

项目名称: 嵊泗

业绩信息										
序号	申报	项目名称	标段名称	合同金额 (万元)	人员姓名	证书(专业)	到岗日期	离岗日期	岗位职务	是否在本企业
1	申报	嵊泗至定海公路马岙至定海疏港公路工程第3合同段	监理合同段为第3合同段, 项目里程4.152km (桩号为: K0+000-K4+151.755), 一级公路, 设计时速80km/h, 路基宽24.5m, 负责管辖区段内的路基、路面、桥梁、绿化、交安设施等工程。	196.0000		JGJ0719409 (道路与桥梁工程经济)	2022-05-11 00:00:00	2023-09-26 00:00:00	总监	否
						JGZ041317 (道路与桥梁)	2022-04-29 00:00:00	2023-09-26 00:00:00	专业监理工程师	否

查询路径:

<https://hwdms.mot.gov.cn/BMWebSite/company/baseTab.do?id=7c6d5ab7691c4946aa5ee9298a34cc7b&type=1>

## 项目信息

全国公路建设市场监督管理系统

人无信不立 业无信不兴

首页

政策法规

工作动态

从业企业

从业人员

用户登录

监理 项目名称查询

搜索

基本信息		其他信息	
项目名称	嵊泗至走海公路马岙至走海疏港公路工程第3合同段		
通讯地址	公路行政等级	县道	
建设性质	新建	资金来源	其他
项目状态	交工	负责人	王强
建设单位	舟山市畅道交通投资集团有限公司		
建设里程(公里)	4.152	建设规模	桥隧比例(%) 0
工程概算(万元)	1.1796	概算总投资(万元)	11296.0000
批准工期(月)	15	施工许可批准时间	
办结质监手续时间		计划开工日期	2021-09-30
实际开工日期	2021-09-22	计划交工日期	2023-09-14
计划竣工日期	2025-09-14	所在地区	舟山定海
联系人		联系电话	

桥梁工程			隧道工程		
特大桥数量	特大桥累计长度(m)		特长隧道数量	特长隧道累计长度(m)	0
大桥数量	大桥累计长度(m)		长隧道数量	长隧道累计长度(m)	0
中桥数量	中桥累计长度(m)	320.24	中隧道数量	中隧道累计长度(m)	0
小桥数量	小桥累计长度(m)	35.04	短隧道数量	短隧道累计长度(m)	0
涵洞数量	涵洞累计长度(m)	0			

项目交工信息		
序号	交工日期	交工描述
01	2023-09-14 00:00:00	本项目已交工
11	2023-09-14 00:00:00	

项目竣工信息		
序号	竣工日期	竣工鉴定结果
1	无竣工信息	无竣工信息



## 监理合同段信息

项目结构物信息		施工合同段信息	监理合同段信息	设计单位信息		检测工地实验室		项目分段设计信息	
序号	监理合同段	项目名称	所监施工合同段	监理单位	监理负责人	合同开始时间	合同结束时间	合同金额(万元)	
1	监理合同段为第3合同段, 项目里程4.152km (桩号为: K0+000-K4+151.755), 一级公路, 设计时速80km/h, 路基宽24.5m, 负责管理标段内的路基、路面、桥梁、绿化、交安设施等工程。	崂源至定海公路马崂至定海端港公路工程第3合同段	第3合同段	辽宁省公路工程监理咨询有限公司		2021-09-30	2023-09-14	196.0000	



项目结构物信息		施工合同段信息		监理合同段信息			检测工地实验室		项目分段设计信息		
序号	合同段	项目名称	施工单位	项目经理	起止桩号	长度(km)	桥隧比例	合同金额(万元)	标底(万元)	变更金额(万元)	已完成金额(万元)
1	第3合同段	崂源至定海公路马崂至定海端港公路工程第3合同段	温州市凯达交通工程有限公司		K0+000-K4+152	4.152		117961152.0000			

## 设计单位信息

项目结构物信息		施工合同段信息	监理合同段信息	设计单位信息	检测工地实验室	项目分段设计信息	
序号	设计单位名称		项目名称	设计负责人	起止桩号		
1	中交通力建设股份有限公司		崂源至定海公路马崂至定海端港公路工程第3合同段		K0+000-K4+152		

## 检测工地实验室

项目结构物信息		施工合同段信息	监理合同段信息	设计单位信息	检测工地实验室		项目分段设计信息
序号	母体检测机构	项目名称	工地检测实验室名称	授权负责人	证书编号	服务对象	
无记录							

## 项目分段设计信息

项目结构物信息		施工合同段信息	监理合同段信息	设计单位信息	检测工地实验室	项目分段设计信息		
序号	结构物名称	项目名称	起止桩号			公路技术等级	设计时速(km/h)	路基宽度(m)
1		嵊泗至定海公路马岙至定海疏港公路工程第3合同段	K0+000			一级公路	80	24.5
2		嵊泗至定海公路马岙至定海疏港公路工程第3合同段	K0+000-K4+152			一级公路	80	24.5

## 项目结构物信息（桥梁）

项目结构物信息		施工合同段信息	监理合同段信息	设计单位信息	检测工地实验室	项目分段设计信息	
序号	结构物名称	项目名称	起止桩号	结构形式		长度 (M)	备注
1	桥梁	嵊泗至定海公路马岙至定海疏港公路工程第3合同段	K0+122.88-K0+175.92			53.04	
2	桥梁	嵊泗至定海公路马岙至定海疏港公路工程第3合同段	K1+099.38-K1+168.42	中桥		69.04	
3	桥梁	嵊泗至定海公路马岙至定海疏港公路工程第3合同段	K1+259.28-K1+303.32			44.04	
4	桥梁	嵊泗至定海公路马岙至定海疏港公路工程第3合同段	K2+541.58-K2+585.62	中桥		44.04	
5	桥梁	嵊泗至定海公路马岙至定海疏港公路工程第3合同段	K3+120.38-K3+173.42	中桥		53.04	
6	桥梁	嵊泗至定海公路马岙至定海疏港公路工程第3合同段	K3+414.28-K3+471.32	中桥		57.04	
7	桥梁	嵊泗至定海公路马岙至定海疏港公路工程第3合同段	K3+666.88-K3+701.92	小桥		35.04	
8	桥梁	嵊泗至定海公路马岙至定海疏港公路工程第3合同段	K0+151.6	中桥		37.04	1号桥
9	桥梁	嵊泗至定海公路马岙至定海疏港公路工程第3合同段	K1+133.9	中桥		69.04	2号桥
10	桥梁	嵊泗至定海公路马岙至定海疏港公路工程第3合同段	K0+133.08-K0+170.12	中桥		37.04	1号桥

查询路径:

<https://hwdms.mot.gov.cn/BMWebSite/project/base.do?id=ff8080817e7aee3f017e7b9de3460817&type=1>

## 全国公路建设市场信用信息管理系统-系统升级公告

全国公路建设市场监督管理系统替代全国公路建设市场信用信息管理系统已上线。为进一步加强系统信息录入、审核、发布等管理，健全市场主体数据库，现将有关事项明确如下：

**一、关于账户开通。**公路工程设计、施工、监理各资质等级的企业，均可申请开通账户。在提交系统账户开通申请时，需同步上传法定代表人签字和加盖企业印章的承诺函（附件），（原系统账户密码在新系统保持不变）

**二、关于信息录入审核。**企业对录入信息的真实性、完整性、准确性负责。企业在系统提交的信息录入、变更等申请，业绩信息由项目所在地省级交通运输主管部门组织审核，其他信息由注册地省级交通运输主管部门组织审核。省级交通运输主管部门应认真审核，委托市（县）级交通运输主管部门或信息机构代为审核的，应明确权责事项，完善监督制约机制，督促审核人员从严把关，严格防止玩忽职守、滥用职权等问题发生。

**三、关于虚假信息。**任何单位或个人均可对系统公布的信息向相关省级交通运输主管部门进行投诉或举报，但不得以投诉或举报名义要挟对方以达到谋取私利目的。对核查属实且承诺录入虚假信息的企业，将按有关规定严肃处理。

交通运输部公路局

2024年1月8日

**[30秒后自动跳转到“全国公路建设市场监督管理系统”](#)**

#### (四) 近年完成的类似项目情况表

序号	2
项目名称	国道 111 线通辽至哈根庙一级公路舍伯吐至哈根庙段
项目所在地	内蒙古自治区通辽市
委托人名称	国道 111 线舍伯吐至哈根庙公路建设项目管理办公室
委托人地址	内蒙古自治区通辽市
委托人电话	0475-8212931
项目等级	一级公路
项目总投资	6.84 亿元
监理服务费	904.3895 万元
监理服务期限	2016. 9. 6-2019. 12. 26
监理内容	监理合同段 SHZJ 监理内容为：全线主线里程 38.993km（K946+844.688—K985+850.108 其中包含链 11.767m），连接线 1.195Km 共计 40.176Km；负责管辖标段内路基、沥青砼路面、桥涵、防护排水、交叉、绿化环保、交安、房建、机电等工程。
总监理工程师或驻地监理工程师	
项目描述	监理合同段 SHZJ 监理内容为：全线主线里程 38.993km（K946+844.688—K985+850.108 其中包含链 11.767m），连接线 1.195Km 共计 40.176Km；负责管辖标段内路基、沥青砼路面、桥涵、防护排水、交叉、绿化环保、交安、房建、机电等工程。
备注	小桥数量 3，小桥累计长度(m)38.00

注： 1.每张表格只填写一个项目， 并标明序号， 序号应与汇总表中一致。

2.投标人应根据招标文件第二章“ 投标人须知 ” 第 3.5.2 项的要求在本表后附相关证明材料。

3.如近年来， 投标人法人机构发生合法变更或重组或法人名称变更时， 应提供相关部门的合法批件或其他相关证明材料来证明其所附业绩的继承性。

# 国道 111 线通辽至哈根庙一级公路舍伯吐至哈根庙段

“全国公路建设市场监督管理系统” 监理企业 “企业业绩” 查询截图

The screenshot shows the website interface for the National Highway Construction Market Supervision and Management System. The main header includes the system name and the slogan "人无信不立 业无信不兴". Below the header, there are navigation tabs for "首页", "政策法规", "工作动态", "从业企业", and "从业人员". A search bar is present with the text "请输入您要搜索的单位名称". The main content area displays the company name "辽宁省公路工程咨询有限公司" and a list of project performance records. A large red circular stamp is overlaid on the page, containing the text "辽宁省公路工程咨询有限公司" and the number "210102001121745".

业绩信息										
序号	举报	项目名称	标段名称	合同金额 (万元)	人员姓名	证书(专业)	到岗日期	离岗日期	岗位职务	是否在本企业
1	举报	国道111线通辽至哈根庙一级公路舍伯吐至哈根庙段	监理合同段SHZJ 监理内容为: 全线主线里程38.993km (K946+844.688—K985+850.108其中包含桩11.767m), 连接线1.195Km共计40.176Km; 负责管桩标段内路基、沥青砼路面、桥涵、防护排水、立交、房建、机电等工程。	904.3895		JGJ0923555 (道路与桥梁工程经济)	2016-09-06 00:00:00	2019-03-20 00:00:00	专业监理工程师	否
						JGZ145826 (道路与桥梁工程经济)	2017-10-01 00:00:00	2019-03-20 00:00:00	专业监理工程师	否
						JGJ1234979 (道路与桥梁工程经济)	2016-09-06 00:00:00	2019-10-10 00:00:00	专业监理工程师	否
						JGJ1336686 (道路与桥梁隧道工程)	2016-11-01 00:00:00	2019-12-09 00:00:00	总监	是
						JGJ0719614 (道路与桥梁工程经济)	2016-09-06 00:00:00	2019-04-20 00:00:00	专业监理工程师	否
						JGJ0719615 (道路与桥梁工程经济)	2016-09-06 00:00:00	2019-12-09 00:00:00	副总监	是

相关链接

## 查询路径:

<https://hwdms.mot.gov.cn/BMWebSite/company/baseTab.do?id=7c6d5ab7691c4946aa5ee9298a34cc7b&type=1>



## 基本信息

全国公路建设市场监督管理系统

人无信不立 业无信不兴

首页
政策法规
工作动态
从业企业
从业人员
用户登录



基本信息	
项目名称	国道111线通辽至哈根段一级公路舍伯吐至哈根路段
通讯地址	内蒙古通辽市科左中旗舍伯吐镇
建设性质	改扩建
项目状态	完工
建设规模	一级
建设里程 (公里)	38.993
工程概算(亿元)	6.84
建安费 (亿元)	5.4200
批准工期 (月)	25
办证质监手续时间	2016-11-30
实际开工日期	2016-11-20
计划竣工日期	2020-09-30
联系人	
公路行政等级	国道
资金来源	其他
负责人	
施工许可批准时间	
计划开工日期	2016-08-01
计划交工日期	2018-09-30
所在地区	通辽市
联系电话	

桥梁工程			隧道工程		
特大桥数量	0	特大桥累计长度 (m)	特长隧道数量	0	特长隧道累计长度 (m)
大桥数量	0	大桥累计长度 (m)	长隧道数量	0	长隧道累计长度 (m)
中桥数量	0	中桥累计长度 (m)	中隧道数量	0	中隧道累计长度 (m)
小桥数量	3	小桥累计长度 (m)	短隧道数量	0	短隧道累计长度 (m)
涵洞数量	25	涵洞累计长度 (m)			
					0
		0			0
		38.00			0
		604.64			

项目交工信息		
序号	交工日期	交工描述
01	2019-12-26 00:00:00	路基工程、路面工程、桥涵工程、交安工程、房建工程和机电工程均于2019年12月26日进行了交工验收, 交工验收质量等级评定为合格。

项目竣工信息		
序号	竣工日期	竣工鉴定结果
1	无竣工信息	无竣工信息

## 监理合同段信息

项目结构物信息		施工合同段信息		监理合同段信息		设计单位信息		检测工地实验室		项目分段设计信息	
序号	监理合同段	项目名称		所监施工合同段	监理单位	监理负责人	合同开始时间	合同结束时间	合同金额 (万元)		
1	SHZJ	国道111线通辽至哈根庙一级公路舍伯吐至哈根庙段		SHTJ2, SHTJ1, SHJD, SHFJ,	辽宁省公路工程监理咨询有限公司		2016-09-06	2018-10-31	904.3895		
2	SHZJ	国道111线通辽至哈根庙一级公路舍伯吐至哈根庙段		SHFJ, SHTJ1, SHJD, SHTJ2,	辽宁省公路工程监理咨询有限公司		2016-09-06	2019-12-26	910.7733		



## 施工合同段信息

项目结构物信息		施工合同段信息		监理合同段信息		设计单位信息		检测工地实验室		项目分段设计信息	
序号	合同段	项目名称	施工单位	项目经理	起止桩号	长度(km)	桥隧比例	合同金额(万元)	标亩(万元)	变更金额(万元)	已完成金额(万元)
1	SHJD	国道111线通辽至哈根庙一级公路舍伯吐至哈根庙段	山西四和交通工程有限公司					460.0000			
2	SHTJ2	国道111线通辽至哈根庙一级公路舍伯吐至哈根庙段	承德路桥建设总公司		K960+400-K985+850.108	25.448	0	21620.0000		0.0000	
3	SHFJ	国道111线通辽至哈根庙一级公路舍伯吐至哈根庙段	林州宏基建筑工程有限公司					2130.0000			
4	SHTJ1	国道111线通辽至哈根庙一级公路舍伯吐至哈根庙段	内蒙古天骄公路工程有限责任公司		K946+844.688-K960+400	13.545	0	29380.0000		0.0000	
5	SHTJ1	国道111线通辽至哈根庙一级公路舍伯吐至哈根庙段	内蒙古天骄公路工程有限责任公司		K946+844.688-K960+400	13.545		29380.0000			
6	SHFJ	国道111线通辽至哈根庙一级公路舍伯吐至哈根庙段	中京宏基建设集团有限公司		K946+844.688-K985+850.108			2130.0000			
7	SHTJ2	国道111线通辽至哈根庙一级公路舍伯吐至哈根庙段	承德同道路桥有限公司		K960+400-K985+850.108	25.448		21620.0000			
8	SHJD	国道111线通辽至哈根庙一级公路舍伯吐至哈根庙段	山西四和交通工程有限公司		K946+844.688-K985+850.108						

## 项目结构物信息（桥梁）

项目结构物信息		施工合同段信息		监理合同段信息		设计单位信息		检测工地实验室		项目分段设计信息	
序号	结构物名称	项目名称	起止桩号	结构形式	长度 (M)	备注					
1	预制板小桥	国道111线通辽至哈根庙一级公路舍伯吐至哈根庙段	K954+005.73-K954+037.27	2-13M	31.54						
2	东方红中桥	国道111线通辽至哈根庙一级公路舍伯吐至哈根庙段	K961+517.157	3-20	65.4	修复利用					
3	公文昌大桥	国道111线通辽至哈根庙一级公路舍伯吐至哈根庙段	K973+980.747	6-20	125.4	修复利用					
4	小桥	国道111线通辽至哈根庙一级公路舍伯吐至哈根庙段	K985+081.414	1*6	6	修复利用					
5	小桥	国道111线通辽至哈根庙一级公路舍伯吐至哈根庙段	K967+238.48	1*6	6						
6	小桥	国道111线通辽至哈根庙一级公路舍伯吐至哈根庙段	K954+021.5	2*13	31.54						
7	小桥	国道111线通辽至哈根庙一级公路舍伯吐至哈根庙段	K969+003	1*6	6						

## 设计单位信息

项目结构物信息		施工合同段信息		监理合同段信息		设计单位信息		检测工地实验室		项目分段设计信息	
序号	设计单位名称	项目名称		设计负责人	起止桩号						
1	内蒙古交通设计研究院有限责任公司	国道111线通辽至哈根庙一级公路舍伯吐至哈根庙段			K946+844.688-K985+850.108						
2	内蒙古交通设计研究院有限责任公司	国道111线通辽至哈根庙一级公路舍伯吐至哈根庙段			K946+844.688-K985+850.108						

## 检测工地试验室信息

项目结构物信息		施工合同段信息		监理合同段信息		设计单位信息		检测工地实验室		项目分段设计信息	
序号	母体检测机构	项目名称	工地检测实验室名称	授权负责人	证书编号	服务对象					
1	辽宁同益公路试验检测有限公司	国道111线通辽至哈根庙一级公路舍伯吐至哈根庙段	辽宁同益公路工程监理咨询有限公司国道111线舍伯吐至哈根庙公路SHZJ总监办工地试验室		TLZJ2016-15	土建工程、房建、机电					
2	鄂尔多斯市路捷公路工程有限责任公司(原名内蒙古天骄公路工程有限责任公司中心试验室)	国道111线通辽至哈根庙一级公路舍伯吐至哈根庙段	鄂尔多斯市路捷公路工程检测有限公司国道111线舍伯吐至哈根庙公路SHTJ1工地试验室		TLZJ2016-16	SHTJ1标					
3	承德路桥建设总公司中心试验室	国道111线通辽至哈根庙一级公路舍伯吐至哈根庙段	承德路桥建设总公司中心试验室		TLZJ2016-17	SHTJ2					
4	承德路桥建设总公司中心试验室	国道111线通辽至哈根庙一级公路舍伯吐至哈根庙段	承德路桥建设总公司中心试验室国道111线舍伯吐至哈根庙公路SHTJ2工地试验室		(公路) 检 师 0914074GQ	SHTJ2					
5	鄂尔多斯市路捷公路工程有限责任公司(原名内蒙古天骄公路工程有限责任公司中心试验室)	国道111线通辽至哈根庙一级公路舍伯吐至哈根庙段	鄂尔多斯市路捷公路工程检测有限公司国道111线舍伯吐至哈根庙公路SHTJ1工地试验室		(公路) 检 师 1029899CG	SHTJ1					
6	辽宁同益公路试验检测有限公司	国道111线通辽至哈根庙一级公路舍伯吐至哈根庙段	辽宁同益公路工程监理咨询有限公司国道111线舍伯吐至哈根庙公路SHZJ总监办工地试验室		(公路) 检 师 0602498DJ	SHZJ					

相关链接

## 项目分段设计信息

项目结构物信息		施工合同段信息		监理合同段信息		设计单位信息		检测工地实验室		项目分段设计信息	
序号	项目名称	起止桩号		公路技术等级	设计时速(km/h)	路基宽度(m)					
1	国道111线通辽至哈根庙一级公路舍伯吐至哈根庙段	K946+844.688-K985.850.108		一级公路	100	26					
2	国道111线通辽至哈根庙一级公路舍伯吐至哈根庙段	K946+844.688-K985+850.108		一级公路	100	26					

查询路径:

<https://hwdms.mot.gov.cn/BMWebSite/project/base.do?id=1350e08ac098435abb832b6b50704f4e&type=1>

## 全国公路建设市场信用信息管理系统-系统升级公告

全国公路建设市场监督管理系统替代全国公路建设市场信用信息管理系统已上线。为进一步加强系统信息录入、审核、发布等管理，健全市场主体数据库，现将有关事项明确如下：

**一、关于账户开通。**公路工程设计、施工、监理各资质等级的企业，均可申请开通账户。在提交系统账户开通申请时，需同步上传法定代表人签字和加盖企业印章的承诺函（附件）。（原系统账户密码在新系统保持不变）

**二、关于信息录入审核。**企业对录入信息的真实性、完整性负责。企业在系统提交的信息录入、变更等申请，业绩信息由项目所在地省级交通运输主管部门组织审核，其他信息由注册地省级交通运输主管部门组织审核。省级交通运输主管部门应认真审核，委托市（县）级交通运输主管部门或信息机构代为审核的，应明确权责事项，完善监督制约机制，督促审核人员从严把关，严格防止玩忽职守、滥用职权等问题发生。

**三、关于虚假信息。**任何单位或个人均可对系统公布的信息向相关省级交通运输主管部门进行投诉或举报，但不得以投诉或举报名义要挟对方以达到谋取私利目的。对核查属实且承诺录入虚假信息的企业，将按有关规定严肃处理。

交通运输部公路局

2024年1月8日

[30秒后自动跳转到“全国公路建设市场监督管理系统”](#)



#### (四) 近年完成的类似项目情况表

序号	3
项目名称	国道 G342 晋城市过境段改线工程
项目所在地	山西省晋城市
委托人名称	晋城晋建国道改线工程有限公司
委托人地址	山西省晋城市
委托人电话	0356-2213302
项目等级	一级公路
项目总投资	12.936 亿元
监理服务费	700.0329 万元
监理服务期限	2018. 10. 19-2021. 6. 28
监理内容	施工工期及缺陷责任期全过程监理服务
总监理工程师或驻地监理工程师	
项目描述	一级公路，30.83 公里 我方监理施工 TJ02 合同段 K 线 17.23km、L 线 8.599km，施工 TJ03 合同段 5.001km，共计 30.83km。
备注	大桥 3089.28m/16 座，中桥 292.78m/4 座，预制 T 梁 996 片，现浇箱梁 26 片

注： 1.每张表格只填写一个项目， 并标明序号， 序号应与汇总表中一致。

2.投标人应根据招标文件第二章“ 投标人须知 ” 第 3.5.2 项的要求在本表后附相关证明材料。

3.如近年来， 投标人法人机构发生合法变更或重组或法人名称变更时， 应提供相关部门的合法批件或其他相关证明材料来证明其所附业绩的继承性。

# 国道 G342 晋城市过境段改线工程

“全国公路建设市场信用信息管理系统” 监理企业 “企业业绩” 查询截图

全国公路建设市场监督管理系统

人无信不立 业无信不兴

首页 政策法规 工作动态 从业企业 从业人员 用户登录

监理 从业单位名称或统一社会信用代码查询

请输入您要搜索的单位名称  搜索

辽宁省公路工程咨询有限公司

基本信息 资质信息 其他中级职称人员 监理工程师 业绩信息 信用等级评价 企业变更历史

项目名称:  搜索

序号	举报	项目名称	标段名称	合同金额 (万元)	人员姓名	证书(专业)	到岗日期	离岗日期	岗位职务	是否在本企业
1	举报	国道G342晋城市过境段改线工程	LJJL02标段	700.0329		JGJ0719615 (道路与桥梁、工程经济)	2019-12-10 00:00:00	2021-06-25 00:00:00	总监	是
						JGJ1336682 (道路与桥梁)	2018-05-25 00:00:00	2021-06-25 00:00:00	专业监理工程师	是
						JGJ0406256 (道路与桥梁、工程经济)	2018-05-25 00:00:00	2020-10-21 00:00:00	专业监理工程师	否
						JGJ1234979 (道路与桥梁、工程经济)	2019-10-11 00:00:00	2021-06-25 00:00:00	专业监理工程师	否
						JGZ1145175 (道路与桥梁)	2018-05-25 00:00:00	2021-06-25 00:00:00	专业监理工程师	是

查询路径:

<https://hwdms.mot.gov.cn/BMWebSite/company/baseTab.do?id=7c6d5ab7691c4946aa5ee9298a34cc7b&type=1>

## 基本信息

全国公路建设市场监督管理系统

人无信不立 业无信不兴

首页
政策法规
工作动态
从业企业
从业人员
用户登录

监理 项目名称查询

搜索

基本信息	
项目名称	国道G342晋城市过境段改线工程
通讯地址	山西省晋城市城区泽州路3869号
建设性质	新建
项目状态	交工
建设单位	晋城晋建国道改线工程有限公司
建设里程 (公里)	35.929
工程概算(万元)	31169
批准工期 (月)	24
办结质监手续时间	2019-04-08
实际开工日期	2018-10-19
计划竣工日期	2022-10-18
联系人	



桥梁工程			隧道工程		
特大桥数量	1	特大桥累计长度 (m)	1738.00	特长隧道数量	0
大桥数量	22	大桥累计长度 (m)	4198.68	长隧道数量	0
中桥数量	5	中桥累计长度 (m)	389.86	中隧道数量	0
小桥数量		小桥累计长度 (m)		短隧道数量	0
涵洞数量	150	涵洞累计长度 (m)	4810		

项目交工信息		
序号	交工日期	交工描述
01	2021-06-28 00:00:00	本项目共划分为4个合同段，分别为TJ01合同段、TJ02合同段、TJ03合同段、采空区合同段。目前4个合同段均已于2021年6月28日通过交工验收，并取得公路工程交工验收证书。

项目竣工信息		
序号	竣工日期	竣工鉴定结果
1	无竣工信息	无竣工信息

## 监理合同段信息

项目结构物信息		施工合同段信息	监理合同段信息	设计单位信息	检测工地实验室	项目分段设计信息		
序号	监理合同段	项目名称	所监施工合同段	监理单位	监理负责人	合同开始时间	合同结束时间	合同金额 (万元)
1	LJJL01标段	国道G342晋城市过境段改线工程	TJ02,TJ01,TJ03,	山东东泰工程咨询有限公司		2018-10-19	2020-10-18	649.0800
2	LJJL02标段	国道G342晋城市过境段改线工程	TJ03,TJ02	辽宁省公路工程监理单位有限公司		2018-10-19	2020-10-18	700.0329
3	LJJL03标段	国道G342晋城市过境段改线工程	TJ02	山西省公路工程监理单位有限公司		2018-10-19	2020-10-18	539.1960
4	丹河特大桥合同段	国道G342晋城市过境段改线工程	TJ01,	厦门中平工程监理咨询有限公司		2019-04-19	2020-10-18	482.0050
5	LMJL01	国道G342晋城市过境段改线工程	TJ02	河北华达公路工程咨询有限公司		2018-10-19	2020-10-19	448.3800
6	JDJL01	国道G342晋城市过境段改线工程	TJ02	河北华达公路工程咨询有限公司		2020-07-09	2022-07-09	50.6500

## 施工合同段信息

项目结构物信息		施工合同段信息	监理合同段信息	设计单位信息	检测工地实验室	项目分段设计信息					
序号	合同段	项目名称	施工单位	项目经理	起止桩号	长度(km)	桥隧比例	合同金额(万元)	标底(万元)	变更金额(万元)	已完成金额(万元)
1	TJ01	国道G342晋城市过境段改线工程	中文第二航务工程局有限公司		K0+360-K5+680	5.32		28300.0000			
2	TJ02	国道G342晋城市过境段改线工程	山西建筑工程集团有限公司		K5+680-K8+245 K9+600-K22+200 K25+846.34-K27+711.603 LK0+000-LK8+599.495	K线17.23 L 线8.599		115000.0000			
3	TJ03	国道G342晋城市过境段改线工程	中铁七局集团有限公司		K8+245-K9+600 K22+200-K25+846.34	5.001		14360.0000			

## 设计单位信息

项目结构物信息	施工合同段信息	监理合同段信息	设计单位信息	检测工地实验室	项目分段设计信息
序号	设计单位名称		项目名称	设计负责人	起止桩号
1	中国铁路设计集团有限公司		国道G342晋城市过境段改线工程		K线 K0+360-K27+711.604 L 线 LK0+000-LK8+599.495

## 检测工地试验室信息

项目结构物信息		施工合同段信息	监理合同段信息	设计单位信息	检测工地实验室	项目分段设计信息
序号	母体检测机构	项目名称	工地检测实验室名称	授权负责人	证书编号	服务对象
1	山东东泰工程咨询有限公司中心试验室	国道G342晋城市过境段改线工程	山东东泰工程咨询有限公司中心试验室国道G342晋城市过境段改线工程路基工程LJJL01监理部工地试验室		(公路) 检师 1138876CG	LJJL01监理部
2	山西高原岩土工程勘察设计研究院有限公司	国道G342晋城市过境段改线工程	山西高原岩土工程勘察设计研究院有限公司国道G342晋城市过境段改线工程路基工程TJ02标段工地试验室		(公路) 检师 0914305CQ	TJ02标段
3	山西路众道桥检测技术有限公司	国道G342晋城市过境段改线工程	山西路众道桥检测技术有限公司国道G342晋城市过境段改线工程路基工程TJ01标段工地试验室		(公路) 检师 1347922S	TJ01标段
4	中铁七局集团有限公司工程质量检测中心	国道G342晋城市过境段改线工程	中铁七局集团有限公司工程质量检测中心国道G342晋城市过境段改线工程路基工程TJ02标段工地试验室		(公路) 检师 1139027C	TJ03标段
5	辽宁同益公路试验检测有限公司	国道G342晋城市过境段改线工程	辽宁同益公路试验检测有限公司国道G342晋城市过境段改线工程路基工程LJJL02监理部工地试验室		(公路) 检师 0914965GCQ	LJJL02监理部
6	山西运城路桥有限责任公司试验检测中心	国道G342晋城市过境段改线工程	山西运城路桥有限责任公司试验检测中心国道G342晋城市过境段改线工程路基工程LJJL03监理部工地试验室		(公路) 检师 0914589GC	LJJL03监理部
7	厦门中平工程检测有限公司	国道G342晋城市过境段改线工程	厦门中平工程检测有限公司国道G342晋城市过境段改线工程路基工程丹河特大桥工地试验室		(公路) 检师 1031961S	丹河特大桥
8	山西省公路局晋城分局试验室	国道G342晋城市过境段改线工程	山西省公路局晋城分局试验室国道G342晋城市过境段改线工程路基工程中心试验室		(公路) 检师 0914336GQCAS	晋城晋建国道改线工程有限公司

## 项目分段设计信息

项目结构物信息		施工合同段信息	监理合同段信息	设计单位信息	检测工地实验室	项目分段设计信息	
序号	项目名称	起止桩号		公路技术等级	设计时速(km/h)	路基宽度(m)	
1	国道G342晋城市过境段改线工程	K线 K0+360-K27+711.604 L线 LK0+000-LK8+599.495		一级公路	80	25.5	



## 项目结构物信息（桥梁）

项目结构物信息		施工合同段信息	监理合同段信息	设计单位信息	检测工地实验室	项目分段设计信息
序号	结构物名称	项目名称	起止桩号	结构形式	长度 (M)	备注
1	丹河特大桥	国道G342晋城市过境段改线工程	K4+603.5	跨径30m、40m预应力砼先简支后连续T梁 + (130+130) m独塔组合梁斜拉桥	1738	
2	桃园大桥	国道G342晋城市过境段改线工程	K2+775.0	预应力砼先简支后连续T梁	277	
3	长晋高速上跨桥	国道G342晋城市过境段改线工程	K6+478.5	预应力砼简支T梁	167.08	
4	墨落寺大桥	国道G342晋城市过境段改线工程	K22+335.0	预应力砼简支T梁	277.08	
5	东滩大桥	国道G342晋城市过境段改线工程	ZK25+470.3 K25+177.5	预应力砼简支T梁	152.08	
6	大焦铁路上跨桥	国道G342晋城市过境段改线工程	K9+459.0	预应力砼简支T梁	128.08	
7	铁路专用线上跨桥	国道G342晋城市过境段改线工程	K23+830.0 ZK23+774.3	预应力砼简支T梁	168.08	
8	三沟互通畅安路上跨桥	国道G342晋城市过境段改线工程	K11+823.66	预应力砼简支现浇箱梁	122.08	
9	三沟互通S1匝道桥	国道G342晋城市过境段改线工程	S4K0+626.2	预应力砼简支现浇箱梁	122.08	
10	三沟互通S2匝道桥	国道G342晋城市过境段改线工程	S2K0+606.0	预应力砼简支现浇箱梁	122.08	
11	西四义互通四义河大桥	国道G342晋城市过境段改线工程	ZK15+599.5 K15+160.0	预应力砼简支T梁	367.08	
12	甘润大桥	国道G342晋城市过境段改线工程	K16+520.0	预应力砼简支T梁	106.08	
13	西四义互通XB匝道1号桥	国道G342晋城市过境段改线工程	XBK0+683.3	预应力砼简支T梁	127.08	
14	西四义互通XD匝道2号桥	国道G342晋城市过境段改线工程	XBK1+301.3	预应力砼简支T梁	166.08	
15	南滩互通NC匝道桥	国道G342晋城市过境段改线工程	NCK0+450	钢筋砼、预应力砼现浇箱梁	196.08	

1 2 下一页 到第 页 确定 共23条

### 相关链接

项目结构物信息		施工合同段信息	监理合同段信息	设计单位信息	检测工地实验室	项目分段设计信息
序号	结构物名称	项目名称	起止桩号	结构形式	长度 (M)	备注
16	南滩互通ND匝道桥	国道G342晋城市过境段改线工程	NDK0+639.4	钢筋砼、预应力砼现浇箱梁	138.08	
17	五门互通坡底大桥	国道G342晋城市过境段改线工程	LK0+890.0	预应力砼简支T梁	247.08	
18	五门互通五门大桥	国道G342晋城市过境段改线工程	LK1+560.3	预应力砼简支T梁	196.08	
19	五门互通WB匝道桥	国道G342晋城市过境段改线工程	WBK0+297.8	预应力砼简支T梁	206.08	
20	晋阳高速上跨桥	国道G342晋城市过境段改线工程	LK6+174.0	预应力砼简支T梁	267.08	
21	峪口1#大桥	国道G342晋城市过境段改线工程	LK7+115.0	预应力砼简支T梁	157.08	
22	峪口2#大桥	国道G342晋城市过境段改线工程	LK7+515.0	预应力砼简支T梁	382.08	
23	南村河大桥	国道G342晋城市过境段改线工程	LK8+312.0	预应力砼简支T梁	107.08	

上一页 1 2 到第 页 确定 共23条

查询路径:

<https://hwdms.mot.gov.cn/BMWebSite/project/base.do?id=ff8080816a300974016a333710234971&type=1>

# 全国公路建设市场监督管理系统

人无信不立 业无信不兴

- 首页
- 政策法规
- 工作动态
- 从业企业
- 从业人员
- 用户登录

施工从业单位名称或统一社会信用代码查询

请输入您要搜索的单位名称

搜索

## 山西建筑工程集团有限公司

- 基本信息
- 资质信息
- 人员信息
- 业绩信息
- 奖惩记录
- 全国综合评价
- 企业各地信用评级
- 企业变更历史
- 企业转移历史记录

- 首厅审核
- 首厅录入
- 系统自动审核

系统自动审核的业绩包含以下两种情况：1、企业在2010.10.1之前录入的业绩；2、企业在2010.10.1至2013.1.1之间录入的，且完工时间在6年之内的业绩。

项目名称: 342 业绩所在省份: --请选择省份--



序号	项目名称	标段名称	合同金额 (万元)	成交价 (万元)	开工日期	完工日期	业绩所在省份	信息来源	备注
1	国道G342晋城市过境段改线工程	土建二标段	115000.0000		2018-10-19	2021-06-26	山西省	首厅审核	

企业名称	山西建筑工程集团有限公司			项目类型	一级公路								
工程名称	国道G342晋城市过境段改线工程			标段名称	土建二标段								
合同价 (万元)	115000.0000			合同段名称	土建二标段								
技术等级	一级公路			开工日期	2021-06-26								
开工日期	2018-10-19			竣工日期									
竣工日期				建设状态	总包已竣								
合同段开始桩号	K0+360, LK0+000			合同段结束桩号	K27+711.604, LK8+599.495								
质量评定情况	合格			所在省份	山西省								
建设代码													
主要工程量	1、路基工程：(K5+680-K8+245, K9+600-K22+200, K25+846.34-K27+711.603, LK0+000-LK8+599.495) 全长25.628km, 包括：①土石方1030.92万方, 排水及防护32.45万方；②涵洞4049.76米/110道；③天桥756.08米/11座；④互通式立交5处；⑤养护工区1处。2、桥梁工程：大桥3096.28m/16座, 中桥292.78m/4座, 预制T梁996片, 现浇箱梁26片。3、路面工程：(K0+360-K27+711.604, LK0+000-LK8+599.495) 上面层采用5cm中粒式SBS改性沥青混凝土(AC-16), 面积1152561.96㎡, 下面层采用7cm粗粒式沥青混凝土(AC-25), 面积1152561.96㎡。4、交通设施(K0+360-K27+711.604, LK0+000-LK8+599.495)：包括标志标牌1279个, 标线67380㎡, 护栏152854米, 防眩板5237米。5、机电工程：												
人员履职情况	<table border="1"> <thead> <tr> <th>序号</th> <th>姓名</th> <th>担任岗位或主要职务</th> <th>履职日期</th> </tr> </thead> <tbody> <tr> <td colspan="4" style="text-align: center;">无记录</td> </tr> </tbody> </table>					序号	姓名	担任岗位或主要职务	履职日期	无记录			
序号	姓名	担任岗位或主要职务	履职日期										
无记录													
<input type="button" value="审核"/>													

### 主要工程量：1、路基工程：

(K5+680-K8+245, K9+600-K22+200, K25+846.34-K27+711.603, LK0+000-LK8+599.495), 全长25.628km。包括：①土石方1030.92万方, 排水及防护32.45万方；②涵洞4049.76米/110道；③天桥756.08米/11座；④互通式立交5处；⑤养护工区1处。2、桥梁工程：大桥3096.28m/16座, 中桥292.78m/4座, 预制T梁996片, 现浇箱梁26片。3、路面工程：(K0+360-K27+711.604, LK0+000-LK8+599.495), 上面层采用5cm中粒式SBS改性沥青混凝土(AC-16), 面积1152561.96㎡, 下面层采用7cm粗粒式沥青混凝土(AC-25), 面积1152561.96㎡。4、交通设施(K0+360-K27+711.604, LK0+000-LK8+599.495)：包括标志标牌1279个, 标线67380㎡, 护栏152854米, 防眩板5237米。5、机电工程：

(K0+360-K27+711.604, LK0+000-LK8+599.495), 全长 35.929km。6、绿化工程:

(K0+360-K27+711.604, LK0+000-LK8+599.495), 全长 35.929km。

查询路径:

<https://hwdms.mot.gov.cn/BMWebSite/company/companyAchieveInfo.do?id=28C180F32C75E640AA5937EFD4B532AF&companyId=d922b9a001c64a35b0bc98afb68d6086&type=1a&companyType=0&sourceInfo=1>



## 全国公路建设市场信用信息管理系统-系统升级公告

全国公路建设市场监督管理系统替代全国公路建设市场信用信息管理系统已上线。为进一步加强系统信息录入、审核、发布等管理，健全市场主体数据库，现将有关事项明确如下：

**一、关于账户开通。**公路工程设计、施工、监理各资质等级的企业，均可申请开通账户。在提交系统账户开通申请时，需同步上传法定代表人签字和加盖企业印章的承诺函（附件），（原系统账户密码在新系统保持不变）

**二、关于信息录入审核。**企业对录入信息的真实性、完整性、准确性负责。企业在系统提交的信息录入、变更等申请，业绩信息由项目所在地省级交通运输主管部门组织审核，其他信息由注册地省级交通运输主管部门组织审核。省级交通运输主管部门应认真审核，委托市（县）级交通运输主管部门或信息机构代为审核的，应明确权责事项，完善监督制约机制，督促审核人员从严把关，严格防止玩忽职守、滥用职权等问题发生。

**三、关于虚假信息。**任何单位或个人均可对系统公布的信息向相关省级交通运输主管部门进行投诉或举报，但不得以投诉或举报名义要挟对方以达到谋取私利目的。对核查属实且承诺录入虚假信息的企业，将按有关规定严肃处理。

交通运输部公路局

2024年1月8日

**30秒后自动跳转到“全国公路建设市场监督管理系统”**

## (五) 投标人的信誉情况表

项目	投标人情况说明
最新年度(含无广东省最新年度信用等级而上一年度有广东省信用等级的)在广东省公路工程从业单位信用评价(监理单位)中,信用等级未被评为D级;初次进入广东省的投标人,在最新全国公路从业单位(监理单位)信用评价结果中未被评为D级。	我方在此承诺,经我方认真核查,我方最新年度(含无广东省最新年度信用等级而上一年度有广东省信用等级的)在广东省公路工程从业单位信用评价(监理单位)中,信用等级未被评为D级;在最新全国公路从业单位(监理单位)信用评价结果中未被评为D级
(1)被省级及以上交通运输主管部门取消招标项目所在地的投标资格且处于有效期内;	<b>我方承诺,经我方认真核查,我方不存在“被省级及以上交通运输主管部门取消招标项目所在地的投标资格且处于有效期内”的情形</b>
(2)被责令停业,暂扣或吊销执照,或吊销资质证书;	<b>我方承诺,经我方认真核查,我方不存在“被责令停业,暂扣或吊销执照,或吊销资质证书”的情形</b>
(3)进入清算程序,或被宣告破产,或其他丧失履约能力的情形;	<b>我方承诺,经我方认真核查,我方不存在“进入清算程序,或被宣告破产,或其他丧失履约能力的情形”的情形</b>
(4)在国家企业信用信息公示系统( <a href="https://www.gsxt.gov.cn/index.html">https://www.gsxt.gov.cn/index.html</a> )中被列入严重违法失信企业名单;	<b>我方承诺,经我方认真核查,我方不存在“在国家企业信用信息公示系统(<a href="https://www.gsxt.gov.cn/index.html">https://www.gsxt.gov.cn/index.html</a>)中被列入严重违法失信企业名单”的情形</b>
(5)在“中国执行信息公开网”网站( <a href="http://zxgk.court.gov.cn/shixin/">http://zxgk.court.gov.cn/shixin/</a> )中被列入失信被执行人名单的投标人;	<b>我方承诺,经我方认真核查,我方不存在“在“中国执行信息公开网”网站(<a href="http://zxgk.court.gov.cn/shixin/">http://zxgk.court.gov.cn/shixin/</a>)中被列入失信被执行人名单的投标人”的情形</b>
(6)投标人及其法定代表人、拟委任的总监理工程师或驻地监理工程师在近三年内有	<b>我方承诺,经我方认真核查,我方不存在“投标人及其法定代表人、拟委任的总监理工程师</b>



<p>行贿犯罪行为(以投标函承诺的为准, 无需提供证明材料);</p>	<p>师或驻地监理工程师在近三年内有行贿犯罪行为”的情形</p>
<p>(7) 法律法规或投标人须知前附表规定的其他情形。</p>	<p>我方承诺, 经我方认真核查, 我方不存在“法律法规或投标人须知前附表规定的其他情形”的情形</p>
<p>第 1.4.4 项中 (1) 目中的“招标项目所在地”指“广东省”。第 1.4.4 项中 (4) 修改为:</p> <p>(4) 在国家企业信用信息公示系统 (<a href="https://www.gsxt.gov.cn/index.html">https://www.gsxt.gov.cn/index.html</a>) 中被列入严重违法失信企业名单;</p> <p>第 1.4.4 项中(5) 修改为:</p> <p>(5) 在“中国执行信息公开网”网站 (<a href="http://zxgk.court.gov.cn/shixin/">http://zxgk.court.gov.cn/shixin/</a>) 中被列入失信被执行人名单的投标人;</p> <p>在投标人须知范本原文 1.4.4 款第 (6) 项细化如下:</p> <p>(6) 投标人及其法定代表人、拟委任的驻地监理工程师在近三年内有行贿犯罪行为(以投标函承诺的为准, 无需提供证明材料);</p>	<p>我方承诺, 经我方认真核查, 完全响应并严格遵守招标文件“投标人须知”正文第 1.4.4 项规定: 第 1.4.4 项中 (1) 目中的“招标项目所在地”指“广东省”。第 1.4.4 项中 (4) 修改为:</p> <p>(4) 在国家企业信用信息公示系统 (<a href="https://www.gsxt.gov.cn/index.html">https://www.gsxt.gov.cn/index.html</a>) 中被列入严重违法失信企业名单;</p> <p>第 1.4.4 项中(5) 修改为:</p> <p>(5) 在“中国执行信息公开网”网站 (<a href="http://zxgk.court.gov.cn/shixin/">http://zxgk.court.gov.cn/shixin/</a>) 中被列入失信被执行人名单的投标人;</p> <p>在投标人须知范本原文 1.4.4 款第 (6) 项细化如下:</p> <p>(6) 投标人及其法定代表人、拟委任的驻地监理工程师在近三年内有行贿犯罪行为(以投标函承诺的为准, 无需提供证明材料)</p>

注:1.投标人应按照招标文件第二章“投标人须知”前附表附录 3 和“投标人须知”正文第 1.4.4 项规定, 逐条说明其信誉情况。

2.投标人应根据招标文件第二章“投标人须知”第 3.5.3 项的要求在本表后附相关证明材料。

# 附件：全国公路建设市场信用信息管理系统全国综合评价等级

全国公路建设市场监督管理系统
人无信不立 业无信不兴

首页
政策法规
工作动态
从业企业
从业人员
用户登录

监理 从业单位名称或统一社会信用代码查询

搜索

辽宁省公路工程监理咨询有限公司

基本信息
资质信息
其他中级职称人员
监理工程师
业绩信息
全国综合评价
企业变更记录

评价年度: 请选择

序号	企业类型	评价年份	等级	得分	备注
1	监理	2022		95.96	
2	监理	2021	A	93	
3	监理	2020	A	93	
4	监理	2019	A	94.6305	
5	监理	2018	A	94.69	
6	监理	2017	A	90.5	
7	监理	2016	A	91.5	
8	监理	2015	A	92.5	
9	监理	2014	A	91.4	
10	监理	2013	A	90.9	
11	监理	2012	A	93.4	
12	监理	2011	A	86.5	
13	监理	2010	A	87.1	
14	监理	2009	A	88.2	

## 关于2023年度公路设计、施工、监理企业和监理工程师全国综合信用评价结果的公示

时间：2024-08-06 | 来源：交通运输部

按照《公路设计企业信用评价规则（试行）》（交公路发〔2013〕636号）《公路施工企业信用评价规则（试行）》（交公路发〔2009〕733号）《公路水运工程监理信用评价办法》（交质监发〔2012〕774号），交通运输部组织开展了2023年度全国公路设计、施工、监理企业及监理工程师信用评价工作，根据各省级信用评价结果，汇总计算出由住房城乡建设部许可资质的公路设计、施工企业，交通运输部许可资质的公路监理企业及其核准的公路工程监理工程师全国综合信用评价结果，现予以公示，接受社会监督。

公示期为2024年8月6日—8月19日。公示期间，任何单位和个人均可以书面形式提出异议申请。异议材料应附相关证明材料和相应省级信用评价异议申请处理情况，以及有效联系电话、地址和邮政编码。其中，异议人为法人单位的，异议材料须由其法定代表人或授权代表签字盖章；为其他组织或者个人的，异议材料须由其主要负责人或者本人签字，并附有效身份证件复印件。逾期或异议材料不符合要求的，不予受理（邮寄的材料以邮戳时间为准）。

联系电话：010-65292766

传 真：010-65292765

地 址：北京市建国门内大街11号交通运输部公路局建设市场监管处

邮 编：100736

附件：1.2023年度公路设计企业全国综合信用评价结果

2.2023年度公路施工企业全国综合信用评价结果

3.2023年度公路监理企业全国综合信用评价结果

4.2023年度公路工程监理工程师信用评价结果

交通运输部公路局

2024年8月6日

附件下载：附件1-4.doc

### 行业动态

行业要闻

标准规范

政策法规

信息服务

### 联系方式

地址：北京市朝阳区安华里504号A座一

层

邮编：100011

秘书处：010-64956759/64958082

传真：010-64956759

### 附件 3

## 2023 年度公路监理企业全国综合信用评价结果汇总表

序号	企业名称	统一社会信用代码	信用等级	全国信用等级得分	被评价省份个数
404	辽宁省公路工程监理咨询有限公司	9121010224267653XW	A	92.1947	6
405	广东联发工程咨询有限公司	91440512714791633W	A	92.0000	1
406	台州交投工程咨询有限公司	91331000719530344F	A	92.0000	1
407	白山市星源公路工程监理有限公司	91220601744595625H	A	92.0000	1
408	重庆国幅工程管理咨询有限公司	915001057398015008	A	92.0000	1
409	河南省洹润公路工程咨询中心	91410502753869835R	A	92.0000	1
410	国机中兴工程咨询有限公司	914101022680668441	A	92.0000	1

附件：在国家企业信用信息公示系统(<http://www.gsxt.gov.cn/>)中未被列入严重违法失信企业名单网络查询截图



**国家企业信用信息公示系统**  
National Enterprise Credit Information Publicity System

企业信用信息 | 经营异常名录 | 严重违法失信名单

请输入企业名称、统一社会信用代码或注册号

---



**辽宁省公路工程监理咨询有限公司** 存续 (在营、开业、在册)

统一社会信用代码: 9121010224267653XW

注册号:

法定代表人:

登记机关: 沈阳市和平区市场监督管理局

成立日期: 1996年05月03日

发送报告

信息分享

信息打印

---

基础信息

行政许可信息

行政处罚信息

列入经营异常名录信息

列入严重违法失信名单 (黑名单) 信息

公告信息

■ 列入严重违法失信名单 (黑名单) 信息

序号	类别	列入严重违法失信名单 (黑名单) 原因	列入日期	作出决定机关	移出严重违法失信名单 (黑名单) 原因	移出日期	作出决定机关 (移出)
暂无列入严重违法失信名单 (黑名单) 信息							

共查询到 0 条记录 共 0 页

[首页](#)
[« 上一页](#)
[下一页 »](#)
[末页](#)



**国家企业信用信息公示系统**  
National Enterprise Credit Information Publicity System

企业信用信息 | 经营异常名录 | 严重违法失信名单

请输入企业名称、统一社会信用代码或注册号

---



**辽宁省公路工程监理咨询有限公司** 存续 (在营、开业、在册)

统一社会信用代码: 9121010224267653XW

注册号:

法定代表人:

登记机关: 沈阳市和平区市场监督管理局

成立日期: 1996年05月03日

发送报告

信息分享

信息打印

---

基础信息

行政许可信息

行政处罚信息

列入经营异常名录信息

列入严重违法失信名单 (黑名单) 信息

公告信息

■ 行政许可信息

序号	许可文件编号	许可文件名称	有效期自	有效期至	许可机关	许可内容	详情
暂无行政许可信息							

共查询到 0 条记录 共 0 页

[首页](#)
[« 上一页](#)
[下一页 »](#)
[末页](#)

64

**辽宁省公路工程监理咨询有限公司** 存续 (在营、开业、在册)

统一社会信用代码: 9121010224267653XW  
注册号:  
法定代表人:  
登记机关: 沈阳市和平区市场监督管理局  
成立日期: 1996年05月03日

发送报告  
信息分享  
信息打印

基础信息 | 行政许可信息 | **行政处罚信息** | 列入经营异常名录信息 | 列入严重违法失信名单 (黑名单) 信息 | 公告信息

行政处罚信息

序号	决定书文号	违法行为类型	行政处罚决定书文号	作出决定机关名称	作出决定日期	公示日期	详情
暂无行政处罚信息							

共查询到 0 条记录 共 0 页

**辽宁省公路工程监理咨询有限公司** 存续 (在营、开业、在册)

统一社会信用代码: 9121010224267653XW  
注册号:  
法定代表人:  
登记机关: 沈阳市和平区市场监督管理局  
成立日期: 1996年05月03日

发送报告  
信息分享  
信息打印

基础信息 | 行政许可信息 | 行政处罚信息 | **列入经营异常名录信息** | 列入严重违法失信名单 (黑名单) 信息 | 公告信息

列入经营异常名录信息

序号	列入经营异常名录原因	列入日期	作出决定机关 (列入)	移出经营异常名录原因	移出日期	作出决定机关 (移出)
暂无列入经营异常名录信息						

共查询到 0 条记录 共 0 页



附件：“中国执行信息公开网”网站（http://zxgk.court.gov.cn/shixin/）中被列入失信被执行人名单的投标人

**中国执行信息公开网**  
——司法为民 司法便民——

首页 执行公开服务

## 失信将受到信用惩戒!

**失信被执行人(自然人)公布**

姓名/名称	证件号码
	4527011961****1325
	3522301975****0027
	3326251976****311X
	4114221984****0340
	3326251958****582X
	5102251976****4930

**失信被执行人(法人及其他组织)公布**

姓名/名称	证件号码
北京豫安宇伏建筑咨询有限公司	59963962-7
星河互联集团有限公司	
北京瑞思得瑞智能科技研究院有限公司	
北京东方易美装饰工程有限公司	
永清县金运达焊接材料有限公司	79419288-3

**限制高消费令**  
因被执行人未按执行通知书指定的期间履行法律文书确定的给付义务，依法限制其高消费及非生活必需消费行为。

**查询条件**

被执行人姓名/名称:

身份证号码/组织机构代码:

省份:

验证码:

**查询结果**

在全国范围内没有找到 9121010224267653XW 辽宁省公路工程监理咨询有限公司相关的结果。

# 附件：本投标人及其法定的代表人、拟委任的总监理工程师均无犯 罪行为的截图

投标人-辽宁省公路工程监理咨询有限公司



法定代表人



中国裁判文书网  
China Judgements Online

首页 刑事案件 民事案件 行政案件 赔偿案件 执行案件 其他案件 民族语言文书

高级检索 输入案由、关键词、法院、当事人、律师 搜索 ?

已选条件: 案由: 行拘等 \* 裁判日期: 2021-01-01 TO 2024-10-08 当事人: [ ]

保存搜索条件 清空搜索条件

共检索到 0 篇文书

全选  批量收藏

暂无数据!

法院层级 | 裁判日期 | 审判程序

0102001121745

# 附件：在“信用中国”网站(<http://www.creditchina.gov.cn>)中查询截图

欢迎来到信用中国 通知公告 网站声明



信用信息
统一社会信用代码
站内文章

搜索

---

首页
信用动态
政策法规
信息公开
信用记录
信用研究
诚信文化

信用承诺
信易+
联合奖惩
个人信用
行业信用
城市信用
网站导航

## 辽宁省公路工程监理咨询有限公司 存续

统一社会信用代码: 9121010224267653XW

**重要提示:**

- 1.如认为所展示信息存在错误、遗漏、公开期限不符合规定以及其他侵犯信息主体合法权益的,可按照信用信息异议申诉指南提出异议申诉;如需对相关行政处罚信息进行信用修复,可按照行政处罚信用信息修复流程指引提出信用修复申请。
- 2.本查询结果仅依现有数据展示相关信息,供社会参考使用,使用相关信息的单位和个人对信息使用行为的合法性负责。
- 3.“信用中国”网站公示信息与认定单位公示信息不一致的,以认定单位相关系统公示信息为准。
- 4.因篇幅有限,单类数据仅按更新程度展示前10000条信息。

异议申诉
下载信用信息报告

### 基础信息

法定代表人/负责人/ 执行事务合伙人		企业类型	有限责任公司(自然人投资或控股)
成立日期	1996-05-03	住所	沈阳市和平区砂山街178号

0  
行政管理

0  
诚实守信

0  
严重失信

0  
经营异常

0  
信用承诺

0  
信用评价

0  
司法判决

0  
其他

# 无行政处罚查询截图

## 行政管理信息查询

行政许可 行政处罚

查询

---

### 查询结果



很抱歉，没有找到您搜索数据

政府网站  
找错

网政相关

©版权所有：信用中国 | 网站声明 | 关于我们 | 网站地图  
主办单位：国家公共信用信息中心 指导单位：国家发展和改革委员会 中国人民银行 技术支持：国家信息中心 中经网  
网站标识码：bm04000009 京ICP备05052393号-5 京公网安备 11010202007696号



# 未被列入严重失信主体名单查询

欢迎来到信用中国 通知公告 网站声明

 **信用中国**  
WWW.CREDITCHINA.GOV.CN

[信用信息](#)   [统一社会信用代码](#)   [站内文章](#)

请输入主体名称或者统一社会信用代码 搜索

---

| 首页 | 信用动态 | 政策法规 | 信息公示 | 信用服务 | 信用研究 | 诚信文化 |

| 信用承诺 | 信易+ | 联合奖惩 | **个人信用** | 行业信用 | 城市信用 | 网站导航 |

---

**严重失信主体名单查询**

辽宁普公路工程监理咨询有限公司 查询

---

**查询结果**



很抱歉，没有找到您搜索的数据

---

© 2019 信用中国 版权所有 京ICP备15010001号

## 未被列入经营异常名录



**信用中国**  
WWW.CREDITCHINA.GOV.CN

信用信息 | 统一社会信用代码 | 站内文章

搜索

[首页](#) | [信用动态](#) | [政策法规](#) | [信息公示](#) | [信用服务](#) | [信用研究](#) | [诚信文化](#)  
[信用承诺](#) | [信易+](#) | [联合奖惩](#) | [个人信用](#) | [行业信用](#) | [城市信用](#) | [网站导航](#)

您所在的位置：[首页](#) > [信用服务](#) > [经营异常名录信息查询](#)

经营异常名录信息查询

查询

**查询结果**



很抱歉，没有找到您搜索的数据

# 未被列入政府采购严重违法失信行为记录名单



WWW.CREDITCHINA.GOV.CN

信用信息 | 统一社会信用代码 | 站内文章

请输入主体名称或者统一社会信用代码

首页 | 信用动态 | 政策法规 | 信息公示 | 信用服务 | 信用研究 | 诚信文化

信用承诺 | 信易+ | 联合奖惩 | 个人信用 | 行业信用 | 城市信用 | 网站导航

您所在的位置: 首页 > 信用服务 > 政府采购严重违法失信行为记录名单

政府采购严重违法失信行为记录名单

辽宁省公路工程监理单位

210102001121745

**查询结果**



很抱歉, 没有找到您搜索的数据

# 未被列入拖欠农民工工资失信联合惩戒对象名单



**信用中国**  
WWW.CREDITCHINA.GOV.CN

信用信息 | 统一社会信用代码 | 站内文章

首页 | 信用动态 | 政策法规 | 信息公示 | 信用服务 | 信用研究 | 诚信文化

信用承诺 | 信易+ | 联合奖惩 | 个人信用 | 行业信用 | 城市信用 | 网站导航

您所在的位置: 首页 > 信用服务 > 重点领域查询

### 拖欠农民工工资失信联合惩戒对象名单

#### 查询结果



很抱歉, 没有找到您搜索的数据

## 未被列入重大税收违法失信主体



**信用中国**  
WWW.CREDITCHINA.GOV.CN

信用信息 | 统一社会信用代码 | 站内文章

请输入主体名称或者统一社会信用代码

首页 | 信用动态 | 政策法规 | 信息公示 | 信用服务 | 信用研究 | 诚信文化  
信用承诺 | 信易+ | 联合奖惩 | 个人信用 | 行业信用 | 城市信用 | 网站导航

您所在的位置: [首页](#) > [信用服务](#) > [重大税收违法失信主体](#)

**查询结果**



很抱歉，没有找到您搜索的数据



## 未被列入统计严重失信企业名单



**信用中国**  
WWW.CREDITCHINA.GOV.CN

信用信息 | 统一社会信用代码 | 站内文章

搜索

[首页](#) | [信用动态](#) | [政策法规](#) | [信息公示](#) | [信用服务](#) | [信用研究](#) | [诚信文化](#)  
[信用承诺](#) | [信易+](#) | [联合奖惩](#) | [个人信用](#) | [行业信用](#) | [城市信用](#) | [网站导航](#)

您所在的位置：[首页](#) > [信用服务](#) > [重点领域查询](#)

查询

### 查询结果



很抱歉，没有找到您搜索的数据

# 未被列入安全生产严重失信主体名单



**信用中国**  
WWW.CREDITCHINA.GOV.CN

信用信息 | 统一社会信用代码 | 站内文章

搜索

首页 | 信用动态 | 政策法规 | 信息公示 | 信用服务 | 信用研究 | 诚信文化

信用承诺 | 信易+ | 联合奖惩 | 个人信用 | 行业信用 | 城市信用 | 网站导航

您所在的位置：首页 > 信用服务 > 安全生产严重失信主体名单

安全生产严重失信主体名单

查询

### 查询结果



很抱歉，没有找到您搜索的数据

## 附件：交通运输部无不良行为查询截图

全国公路建设市场监督管理系统 人无信不立 业无信不兴

首页 政策法规 工作动态 从业企业 从业人员 用户登录

单位名称  
辽宁省公路工程监理咨询有限公司 搜索

序号	文件编号	单位名称	项目名称	认定不良行为	处罚结果	处罚开始时间	处罚结束时间
				无记录			



### (六) 拟委任的驻地监理工程师资历表

姓名		年龄	46岁	执业或职业资格证书名称	交通运输部监理工程师证书
技术职称	高级工程师	学历	本科	拟在本标段工程任职	总监理工程师
工作年限	22年			从事监理工作年限	22年
毕业学校	2001年6月毕业于东北大学学校工业工程专业，学制/年				
经 历					
时间	参加过的类似工程项目名称			担任职务	委托人及联系电话
2022.7.1-2023.4.26	鹤峰县普通公路“建养一体化”01项目包			总监理工程师	鹤峰县交通运输局/0718-5261353
2016.11.1-2019.12.9	国道111线舍伯吐至哈根庙段公路工程项目			总监理工程师	国道111线舍伯吐至哈根庙公路建设项目管理办公室/ 0475-8212931
2014.11.12-2016.10.20	嫩江至丹东高速公路白城至黑水段			驻地监理工程师	吉林省公路工程建设办公室/ 0436-3673366
2012.7.1-2013.8.1	阜新至盘锦高速公路甜水互通立交项目(新)			驻地监理工程师	辽宁省高等级公路建设局 /024-83211918
获奖情况	/				
备注	/				
本人	_ (亲笔签名) 知晓为本项目的驻地监理工程师，并对其真实性负责。				

注: 1.本表应填写驻地监理工程师相关情况。

2.投标人应根据招标文件第二章“投标人须知”第3.5.4项的要求在本表后附相关证明材料。

# 总监理工程师-

## 交通运输部公路工程监理工程师资格证书

公告文号: 2014年第32号

姓名: \_\_\_\_\_

性别: 男

身份证件号: \_\_\_\_\_

监理资格: 公路工程监理工程师

证书编号: JGJ1336686

监理专业: 道路与桥梁、隧道工程\*\*

发证机关: \_\_\_\_\_

发证日期: 二〇一四年六月二十七日

交通运输部  
监理工程师资格  
专用章

No. 036163



监理工程师注册证书

  
中华人民共和国  
监理工程师注册证书  
210102001121745

  
扫一扫查询  
证书有效性

姓 名: [Redacted]

身份证件号码: [Redacted]

性 别: 男

专 业: 交通运输

类 别: 公路工程

聘用单位: 辽宁省公路工程监理咨询有限公司

证书编号: 交[公]2421008097

有效期至: 2028年06月24日

个人签名: [Redacted]

发证机关:   
发证日期: 2024年06月24日

交通运输部从业登记截图

全国公路建设市场监督管理系统 人无信不立 业无信不兴

[首页](#)
[政策法规](#)
[工作动态](#)
[从业企业](#)
[从业人员](#)
[用户登录](#)

监理 人员姓名

序号	姓名	性别	学历	证书编号	证书专业	工作单位
1		男	本科	JGJ1336686	道路与桥梁、隧道工程	辽宁省公路工程监理咨询有限公司

全国公路建设市场监督管理系统 人无信不立 业无信不兴

[首页](#)
[政策法规](#)
[工作动态](#)
[从业企业](#)
[从业人员](#)
[用户登录](#)

监理 从业单位名称或统一社会信用代码查询

辽宁省公路工程监理咨询有限公司

- [基本信息](#)
[资质信息](#)
[其他中高级职称人员](#)
[监理工程师](#)
[业绩信息](#)
[全国综合评价](#)
[企业变更历史](#)

姓名:

监理工程师信息							
序号	姓名	性别	出生年份	证书编号	证书专业	合同开始日期	合同截止日期
1		男		JGJ1336686	道路与桥梁、隧道工程	2012-04-11	

# 交通运输部执业资格信息

全国公路建设市场监督管理系统
人无信不立 业无信不兴

首页
政策法规
工作动态
从业企业
从业人员
用户登录

监理 人员姓名查询

请输入您要搜索的人员姓名 搜索

基本信息			
姓名			照片
民族	汉族		
学历	本科		
毕业学院	东北大学		
毕业专业	工业工程		
从事专业	工程监理	从事公路建设年限	22
技术职称	高级工程师（工程系列）	职称专业	道桥
职务		邮编	
企业名称	辽宁省公路工程监理咨询有限公司		
在本企业工作年限	10	劳动合同年限	
人事关系类别	劳动合同	社会保险缴纳情况	有

举报

执业资格信息	履历信息	业绩信息	
序号	证书专业	注册证书号	举报
1	道路与桥梁、隧道工程	JGJ1336686	举报

## 交通运输部履历信息

# 全国公路建设市场监督管理系统

人无信不立 业无信不兴

首页
政策法规
工作动态
从业企业
从业人员
用户登录

监理 人员姓名查询

搜索

基本信息			
姓名			
民族	汉族	照片	
学历	本科		
毕业学院	东北大学		
毕业专业	工业工程		
从事专业	工程监理	公路建设年限	22
技术职称	高级工程师 (工程系列)	职称专业	道桥
职务		邮编	
企业名称	辽宁省公路工程监理咨询有限公司		
在本企业工作年限	10	劳动合同年限	
人事关系类别	劳动合同	社会保险缴纳情况	有

举报

执业资格信息	履历信息	业绩信息						
序号	公司名称	职位	任职状态	入职时间(准予注册时间)	离职时间	从业登记 省站审核时间	从业注销 省站审核时间	举报
1	辽宁省公路工程监理咨询有限公司	副总经理	在职	2012-04-11				举报

10/10/2014



# 交通运输部业绩信息

全国公路建设市场监督管理系统

人无信不立 业无信不兴

首页
政策法规
工作动态
从业企业
从业人员
用户登录

监理 人员姓名查询

搜索

姓名	[REDACTED]		
民族	汉族		
学历	本科		
毕业学院	东北大学		
毕业专业	工业工程		
从事专业	工程监理		
技术职称	高级工程师 (工程系列)	公路建设年限	22
职务		职称专业	道桥
企业名称	辽宁普公路工程监理咨询有限公司		
在本企业工作年限	10	劳动合同年限	
人事关系类别	劳动合同	社会保险缴纳情况	有

举报

执业资格信息		履历信息		业绩信息				
序号	项目名称	标段名称	业绩所属单位	工作岗位	职务日期	在岗起始日期	在岗截止日期	举报
1	254省道宣都市绕城段公路工程 (K3+032.274-K9+539.252段)	254省道宣都市绕城段公路工程 (K3+032.274-K9+539.252段)	辽宁普公路工程监理咨询有限公司	总监	2023-04-27	2023-04-27	2024-09-24	举报
2	国道111线通辽至哈根庙一级公路舍伯吐至哈根庙段	监理合同段SHZJ监理内容为: 全线主线里程38.993km (K946+844.688—K985+850.108其中包含桩11.767m), 连接线1.195km共计40.176Km; 负责管理标段内路基、沥青砼路面、桥涵、防护排水、交叉、绿化环保、交安、房建、机电等工程。	辽宁普公路工程监理咨询有限公司	总监	2016-11-01	2016-11-01	2019-12-09	举报
3	嫩江至丹东高速公路白城至黑水段	BHZD803	辽宁普公路工程监理咨询有限公司	驻地监理工程师	2014-10-20	2014-10-20	2016-10-31	举报
4	阜新至盘锦高速公路甜水互通立交项目 (新)	阜新至盘锦高速公路甜水互通立交	辽宁普公路工程监理咨询有限公司	驻地监理工程师	2012-07-01	2012-07-01	2013-08-01	举报
5	鹤峰县普通公路“建养一体化”01项目包	464省道鹤峰县铁炉至叶家垭段改扩建工程	辽宁普公路工程监理咨询有限公司	总监	2022-07-01	2022-07-01	2023-04-26	举报



职称证书



毕业证书



# 身份证





# 社保缴费证明

您可以使用手机扫描二维码或访问网站<https://ggfw.lnrc.com.cn/form/>验证此单据真伪，验证号码5d662510991f4befb96cd90e87962c53



## 辽宁省社会保险个人参保证明

，证件号码：，)企业职工基本养老保险(正常参保)、工伤保险(正常参保)。

全部参保情况

打印时间：2023年9月18日

	起止年月	参保地	单位名称	实际缴费月数
养老保险	202309-202409	辽宁省省本级(省直)	辽宁省公路工程监理咨询有限公司	13
	小 计			13
工伤保险	202309-202409	辽宁省省本级(省直)	辽宁省公路工程监理咨询有限公司	13
	小 计			13
失业保险	202309-202409	辽宁省省本级(省直)	辽宁省公路工程监理咨询有限公司	13
	小 计			13

### 备注：

- 1.本证明信息为打印时当前参保情况。今后发生变更的，以变更后的信息为准。
- 2.本参保证明已签署经国家电子政务外网辽宁省电子认证注册的机构认证的电子印章，社保经办机构不再另行签章。
- 3.本参保证明最终解释权由参保地社保经办机构所有。
- 4.本参保证明请妥善保管，因保管不当等原因造成信息泄露等情况，由个人承担。

总监理工程师业绩 1：鹤峰县普通公路“建养一体化”01 项目包  
“全国公路建设市场监督管理系统” 监理企业“企业业绩” 查询截图

全国公路建设市场监督管理系统

人无信不立 业无信不兴

首页 政策法规 工作动态 从业企业 从业人员 用户登录

监理 从业单位名称或统一社会信用代码查询

请输入您要搜索的单位名称

辽宁省公路工程监理咨询有限公司

基本信息 资质信息 其他中级职称人员 监理工程师 全国综合评价 企业变更历史

项目名称: 鹤峰 搜索

业绩信息										
序号	举报	项目名称	标段名称	合同金额 (万元)	人员姓名	证书(专业)	到岗日期	离岗日期	岗位职务	是否在本企业
1	举报	鹤峰县普通公路“建养一体化”01项目包	464省道鹤峰县铁炉至叶家垭段改扩建工程	88.0900		JGJ1336686(道路与桥梁_隧道工程)	2022-07-01 00:00:00	2023-04-26 00:00:00	总监	是
						JGJ0722041(道路与桥梁_工程经济)	2023-04-25 00:00:00		总监	是

查询路径:

<https://hwdms.mot.gov.cn/BMWebSite/company/base.do?id=7c6d5ab7691c4946aa5ee9298a34cc7b&type=1>



## 基本信息

基本信息				
项目名称	鹤峰县普通公路“建养一体化”01项目包			
通讯地址	鹤峰县交通运输局	公路行政等级	省道	
建设性质	新建	资金来源	其他	
项目状态	在建	负责人		
建设规模	50000万	建设里程(公里)	22.369	建设比例(%)
工程概算(亿元)	0	建安费(亿元)	43100	23
批准工期(月)	36	施工许可批准时间		
办结质监手续时间		计划开工日期		
实际开工日期	2022-07-20	计划完工日期	2025-08-20	
计划竣工日期		所属地区	恩施州鹤峰县	
联系人		联系电话		

桥梁工程		隧道工程	
特大桥数量	0	特大桥累计长度(m)	0.00
大桥数量	3	大桥累计长度(m)	1347.00
中桥数量	3	中桥累计长度(m)	164
小桥数量	1	小桥累计长度(m)	24.00
涵洞数量	56	涵洞累计长度(m)	0
特长隧道数量	0	特长隧道累计长度(m)	0
长隧道数量	2	长隧道累计长度(m)	2689
中隧道数量	1	中隧道累计长度(m)	856
短隧道数量	0	短隧道累计长度(m)	0

项目交工信息		
序号	交工日期	交工描述
1	无交工信息	无交工信息

项目竣工信息		
序号	竣工日期	竣工鉴定结果
1	无竣工信息	无竣工信息

## 监理合同段信息

项目结构物信息		施工合同段信息	监理合同段信息	设计单位信息		检测工地实验室		项目分段设计信息	
序号	监理合同段	项目名称	所监施工合同段	监理单位	监理负责人	合同开始时间	合同结束时间	合同金额 (万元)	
1	476省道鹤峰县谷家垭至五里段改扩建工程	鹤峰县普通公路“建养一体化”01项目包	476省道鹤峰县谷家垭至五里段改扩建工程	湖北省公路水运工程咨询监理有限公司		2022-11-20	2025-03-20	250.2888	
2	鹤峰县濯坪至余旧址红色旅游公路(南漳线)	鹤峰县普通公路“建养一体化”01项目包	鹤峰县濯坪至余旧址红色旅游公路(南漳线)	育才·布朗交通咨询监理有限公司		2022-08-23	2027-08-23	550.3160	
3	464省道鹤峰县扶炉至叶家垭段改扩建工程	鹤峰县普通公路“建养一体化”01项目包	464省道鹤峰县扶炉至叶家垭段改扩建工程	辽宁普公路工程监理咨询有限公司		2022-07-01	2026-01-01	88.0900	



项目结构物信息		施工合同段信息	监理合同段信息	设计单位信息		检测工地实验室		项目分段设计信息	
项目名称	鹤峰县普通公路“建养一体化”01项目包								
监理合同段	464省道鹤峰县扶炉至叶家垭段改扩建工程								
所监施工合同段	464省道鹤峰县扶炉至叶家垭段改扩建工程			监理单位	辽宁普公路工程监理咨询有限公司				
监理负责人									
合同开始时间	2022-07-01			合同结束时间	2026-01-01				
合同金额 (万元)	88.0900								
本标段监理内容	本项目起于鹤峰县扶炉乡姚屋村，经千户村、江口村，止于鹤峰县于湖乡高格村交界叶家垭。路线全长5.621公里，二级公路，共设桥涵254米/3座，其中大桥160米/1座，中桥76米/1座，小桥24米/1座，涵洞14道，等级平交交叉1处，候车区1处，路侧停车带4处。								

## 施工合同段信息

项目结构物信息		施工合同段信息	监理合同段信息	设计单位信息			检测工地实验室		项目分段设计信息		
序号	合同段	项目名称	施工单位	项目经理	起止桩号	长度(km)	桥隧比例	合同金额(万元)	标底(万元)	变更金额(万元)	已完成金额(万元)
1	476省道鹤峰县谷家垭至五里段改扩建工程	鹤峰县普通公路“建养一体化”01项目包			K48+548~K52+220	7.90					
2	鹤峰县濯坪至余旧址红色旅游公路(南漳线)	鹤峰县普通公路“建养一体化”01项目包	中建路桥集团有限公司		k2+440-K15+417.793	12.978	20	29000.0000	30100.0000		
3	464省道鹤峰县扶炉至叶家垭段改扩建工程	鹤峰县普通公路“建养一体化”01项目包	中建路桥集团有限公司		K0+000-K5+901.094	5.621		5735.0000			

## 项目结构物信息

项目结构物信息		施工合同段信息		设计单位信息		检测工地实验室		项目分段设计信息	
序号	结构物名称	项目名称	起止桩号	结构形式	长度 (M)	备注			
1	隧道、桥梁、涵洞、安防	鹤峰县普通公路“建养一体化”01项目包	K48+548~K52+220		7.90				
2	青岩坪隧道	鹤峰县普通公路“建养一体化”01项目包	K5+516-K6+877	隧道	856				
3	陈家村隧道	鹤峰县普通公路“建养一体化”01项目包	K7+865-K9+380	隧道	1485				
4	城堰湾中桥	鹤峰县普通公路“建养一体化”01项目包	K6+868-K6+717		29				
5	徐家沟大桥	鹤峰县普通公路“建养一体化”01项目包	K7+585-K7+865		277				
6	濯坪中桥	鹤峰县普通公路“建养一体化”01项目包	K9+693-K9+644		42				
7	千户大桥	鹤峰县普通公路“建养一体化”01项目包	K2+110-K2+270		160				
8	杉木溪中桥	鹤峰县普通公路“建养一体化”01项目包	K5+124-K5+482		70				

## 设计单位信息

项目结构物信息		施工合同段信息		设计单位信息		检测工地实验室		项目分段设计信息	
序号	设计单位名称			项目名称			设计负责人	起止桩号	
1	湖北中广公路勘察设计有限公司			鹤峰县普通公路“建养一体化”01项目包				K48+548~K52+220	

## 检测工地实验室

项目结构物信息		施工合同段信息		设计单位信息		检测工地实验室		项目分段设计信息	
序号	母体检测机构	项目名称	工地检测实验室名称	授权负责人	证书编号	服务对象			
无记录									

## 项目分段设计信息

项目结构物信息	施工合同段信息	监理合同段信息	设计单位信息	检测工地实验室	项目分段设计信息
序号	项目名称	起止桩号	公路技术等级	设计时速(km/h)	路基宽度(m)
1	鹤峰县普通公路“建养一体化”01项目包	K48+548 ~ K52+220	二级公路	40.00	8.50
2	鹤峰县普通公路“建养一体化”01项目包	K2+440-K15+417.793	二级公路	40	8.5
3	鹤峰县普通公路“建养一体化”01项目包	K0+000-K5+901.094	二级公路	40	8.5

查询路径:

<https://hwdms.mot.gov.cn/BMWebSite/project/base.do?id=ff8080818615f3920186296e40bc471d&type=1>



## 总监理工程师业绩 2：国道 111 线通辽至哈根庙一级公路舍伯吐至哈根庙段

“全国公路建设市场监督管理系统” 监理企业 “企业业绩” 查询截图

全国公路建设市场监督管理系统

人无信不立 业无信不兴

辽宁省公路工程监理咨询有限公司

业绩信息

项目名称: 111

序号	举报	项目名称	标段名称	合同金额 (万元)	人员姓名	证书(专业)	到岗日期	离岗日期	岗位职务	是否在本企业
1	举报	国道111线通辽至哈根庙一级公路舍伯吐至哈根庙段	监理合同段SHZJ监理内容为: 全线主线里程38.993km (K946+844.688—K985+850.108其中包含桩11.767m), 连接线1.195Km共计40.176Km; 负责管理标段内路基、沥青砼路面、桥涵、防护排水、交叉、绿化环保、交安、房建、机电等工程。	904.3895		JGJ0923555(道路与桥梁_工程经济)	2016-09-06 00:00:00	2019-03-20 00:00:00	专业监理工程师	否
						JGZ1458263(道路与桥梁_工程经济)	2017-10-01 00:00:00	2019-03-20 00:00:00	专业监理工程师	否
						JGJ1336686(道路与桥梁_隧道工程)	2016-11-01 00:00:00	2019-12-09 00:00:00	总监	是
						JGJ1234979(道路与桥梁_工程经济)	2016-09-06 00:00:00	2019-10-10 00:00:00	专业监理工程师	否
						JGJ0719614(道路与桥梁_工程经济)	2016-09-06 00:00:00	2019-04-20 00:00:00	专业监理工程师	否
						JGJ0719615(道路与桥梁_工程经济)	2016-09-06 00:00:00	2019-12-09 00:00:00	副总监	是

查询路径:

<https://hwdms.mot.gov.cn/BMWebSite/company/baseTab.do?id=7c6d5ab7691c4946aa5ee9298a34cc7b&type=1>



## 基本信息

全国公路建设市场监督管理系统
人无信不立 业无信不兴

首页
政策法规
工作动态
从业企业
从业人员
🔍 用户登录



基本信息			
项目名称	国道111线通辽至哈根庙一级公路舍伯吐至哈根庙段		
通讯地址	内蒙古通辽市科左中旗舍伯吐镇		
建设性质	改扩建		
项目状态	完工		
建设规模	一级		
建设里程 (公里)	38.993	桥隧比例 (%)	1.6
工程概算 (亿元)	6.84	建安费 (亿元)	5.4200
批准工期 (月)	25	施工许可批准时间	
办竣质监手续时间	2016-11-30	计划开工日期	2016-08-01
实际开工日期	2016-11-20	计划完工日期	2018-09-30
计划竣工日期	2020-09-30	所在地区	通辽市
联系人			
	联系电话		

桥梁工程			隧道工程				
特大桥数量	0	特大桥累计长度 (m)		特长隧道数量	0	特长隧道累计长度 (m)	0
大桥数量	0	大桥累计长度 (m)		长隧道数量	0	长隧道累计长度 (m)	0
中桥数量	0	中桥累计长度 (m)	0	中隧道数量	0	中隧道累计长度 (m)	0
小桥数量	3	小桥累计长度 (m)	38.00	短隧道数量	0	短隧道累计长度 (m)	0
涵洞数量	25	涵洞累计长度 (m)	604.64				

项目完工信息		
序号	完工日期	完工描述
01	2019-12-26 00:00:00	路基工程、路面工程、桥涵工程、交安工程、房建工程和机电工程均于2019年12月26日进行了交工验收，交工验收质量等级评定为合格。

项目竣工信息		
序号	竣工日期	竣工鉴定结果
1	无竣工信息	无竣工信息

## 监理合同段信息

项目结构物信息		施工合同段信息		监理合同段信息		设计单位信息		检测工地实验室		项目分段设计信息	
序号	监理合同段	项目名称		所监施工合同段	监理单位	监理负责人	合同开始时间	合同结束时间	合同金额 (万元)		
1	SHZJ	国道111线通辽至哈根庙一级公路舍伯吐至哈根庙段		SHTJ2,SHTJ1,SHJ	辽宁省公路工程监理咨询有限公司		2016-09-06	2018-10-31	904.3895		
2	SHZJ	国道111线通辽至哈根庙一级公路舍伯吐至哈根庙段		SHFJ,SHTJ1,SHJD,SHTJ2	辽宁省公路工程监理咨询有限公司		2016-09-06	2019-12-26	910.7733		



项目结构物信息		施工合同段信息		监理合同段信息		设计单位信息		检测工地实验室		项目分段设计信息	
项目名称	国道111线通辽至哈根庙一级公路舍伯吐至哈根庙段										
监理合同段	监理合同段SHZJ:监理内容为: 全线主线里程38.993km (K946+844.688—K985+850.108其中包含桩11.767m), 连接线1.195km共计40.176Km; 负责管养标段内路基、沥青砼路面、桥涵、防护排水、交叉、绿化环保、立交、房建、机电等工程。										
所监施工合同段	SHJD,SHTJ2,SHFJ,SHTJ1				监理单位		辽宁省公路工程监理咨询有限公司				
监理负责人											
合同开始时间	2016-09-06				合同结束时间		2018-10-31				
合同金额 (万元)	904.3895										
本标的监理内容											

## 施工合同段信息

项目结构物信息		施工合同段信息		监理合同段信息		设计单位信息		检测工地实验室		项目分段设计信息	
序号	合同段	项目名称	施工单位	项目里程	起止桩号	长度(km)	桥隧比例	合同金额(万元)	标商(万元)	变更金额(万元)	已完成金额(万元)
1	SHJD	国道111线通辽至哈根庙一级公路舍伯吐至哈根庙段	山西四和交通工程有限公司					460.0000			
2	SHTJ2	国道111线通辽至哈根庙一级公路舍伯吐至哈根庙段	承德路桥建设总公司		K960+400-K985+850.108	25.448	0	21620.0000		0.0000	
3	SHFJ	国道111线通辽至哈根庙一级公路舍伯吐至哈根庙段	林州宏基建筑工程有限公司					2130.0000			
4	SHTJ1	国道111线通辽至哈根庙一级公路舍伯吐至哈根庙段	内蒙古天骄公路工程有限责任公司		K946+844.688-K960+400	13.545	0	29380.0000		0.0000	
5	SHTJ1	国道111线通辽至哈根庙一级公路舍伯吐至哈根庙段	内蒙古天骄公路工程有限责任公司		K946+844.688-K960+400	13.545		29380.0000			
6	SHFJ	国道111线通辽至哈根庙一级公路舍伯吐至哈根庙段	中京宏基建设集团有限公司		K946+844.688-K985+850.108			2130.0000			
7	SHTJ2	国道111线通辽至哈根庙一级公路舍伯吐至哈根庙段	承德同道路桥有限公司		K960+400-K985+850.108	25.448		21620.0000			
8	SHJD	国道111线通辽至哈根庙一级公路舍伯吐至哈根庙段	山西四和交通工程有限公司		K946+844.688-K985+850.108						

### 项目结构物信息

项目结构物信息		施工合同段信息	监理合同段信息	设计单位信息	检测工地实验室	项目分段设计信息
序号	结构物名称	项目名称	起止桩号	结构形式	长度 (M)	备注
1	预制板小桥	国道111线通辽至哈根庙一级公路舍伯吐至哈根庙段	K954+005.73-K954+037.27	2-13M	31.54	
2	东方红中桥	国道111线通辽至哈根庙一级公路舍伯吐至哈根庙段	K961+517.157	3-20	65.4	修复利用
3	公文昌大桥	国道111线通辽至哈根庙一级公路舍伯吐至哈根庙段	K973+500.737	6-20	125.4	修复利用
4	小桥	国道111线通辽至哈根庙一级公路舍伯吐至哈根庙段	K985+031.414	1*6	6	修复利用
5	小桥	国道111线通辽至哈根庙一级公路舍伯吐至哈根庙段	K952+238.48	1*6	6	
6	小桥	国道111线通辽至哈根庙一级公路舍伯吐至哈根庙段	K954+021.5	2*13	31.54	
7	小桥	国道111线通辽至哈根庙一级公路舍伯吐至哈根庙段	K900+003	1*6	6	

### 设计单位信息

项目结构物信息		施工合同段信息	监理合同段信息	设计单位信息	检测工地实验室	项目分段设计信息
序号	设计单位名称	项目名称		设计负责人	起止桩号	
1	内蒙古交通设计研究院有限责任公司	国道111线通辽至哈根庙一级公路舍伯吐至哈根庙段			K946+844.688-K985+850.108	
2	内蒙古交通设计研究院有限责任公司	国道111线通辽至哈根庙一级公路舍伯吐至哈根庙段			K946+844.688-K985+850.108	

### 检测工地试验室信息

项目结构物信息		施工合同段信息	监理合同段信息	设计单位信息	检测工地实验室		项目分段设计信息
序号	母体检测机构	项目名称	工地检测实验室名称		授权负责人	证书编号	服务对象
1	辽宁同益公路试验检测有限公司	国道111线通辽至哈根庙一级公路舍伯吐至哈根庙段	辽宁同益公路工程监理咨询有限公司国道111线舍伯吐至哈根庙公路SHZJ总监办工地试验室			TLZJ2016-15	土建工程、房建、机电
2	鄂尔多斯市路捷公路工程有限责任公司(原名内蒙古天骄公路工程有限责任公司中心试验室)	国道111线通辽至哈根庙一级公路舍伯吐至哈根庙段	鄂尔多斯市路捷公路工程检测有限公司国道111线舍伯吐至哈根庙公路SHTJ1工地试验室			TLZJ2016-16	SHTJ1标
3	承德路桥建设总公司中心试验室	国道111线通辽至哈根庙一级公路舍伯吐至哈根庙段	承德路桥建设总公司中心试验室			TLZJ2016-17	SHTJ2
4	承德路桥建设总公司中心试验室	国道111线通辽至哈根庙一级公路舍伯吐至哈根庙段	承德路桥建设总公司中心试验室国道111线舍伯吐至哈根庙公路SHTJ2工地试验室			(公路) 检 师 0914074GQ	SHTJ2
5	鄂尔多斯市路捷公路工程有限责任公司(原名内蒙古天骄公路工程有限责任公司中心试验室)	国道111线通辽至哈根庙一级公路舍伯吐至哈根庙段	鄂尔多斯市路捷公路工程检测有限公司国道111线舍伯吐至哈根庙公路SHTJ1工地试验室			(公路) 检 师 1029899CG	SHTJ1
6	辽宁同益公路试验检测有限公司	国道111线通辽至哈根庙一级公路舍伯吐至哈根庙段	辽宁同益公路工程监理咨询有限公司国道111线舍伯吐至哈根庙公路SHZJ总监办工地试验室			(公路) 检 师 0602498DJ	SHZJ

相关链接

### 项目分段设计信息

项目结构物信息		施工合同段信息	监理合同段信息	设计单位信息	检测工地实验室		项目分段设计信息	
序号	项目名称	起止桩号		公路技术等级	设计时速(km/h)	路基宽度(m)		
1	国道111线通辽至哈根庙一级公路舍伯吐至哈根庙段	K946+844.688-K985.850.108		一级公路	100	26		
2	国道111线通辽至哈根庙一级公路舍伯吐至哈根庙段	K946+844.688-K985+850.108		一级公路	100	26		

查询路径:

<https://hwdms.mot.gov.cn/BMWebSite/project/base.do?id=1350e08ac098435abb832b6b50704f4e&type=1>

## 在岗要求承诺书

云浮市云城区地方公路管理站：

我方承诺，拟投入本项目的驻地监理工程师无在岗项目（指目前未在其他项目上任职，或虽在其他项目上任职但本项目中标后能够从该项目撤离），否则自愿按照招标人的有关规定接受处罚。

特此承诺。

投标人：辽宁省公路工程监理咨询有限公司（盖单位章）

2024年10月8日







附表：

\_\_\_\_\_ / \_\_\_\_\_ 单位使用 \_\_\_\_\_ / \_\_\_\_\_ 年度广东省公路工程从业单位

信用等级情况汇总表



序号	招标人名称	标段（标类）名称	递交文件时间（年月日）	使用信用等级（AA/A）	备注
1	/	/	/	/	/
2	/	/	/	/	/
3	/	/	/	/	/
4	/	/	/	/	/
5	/	/	/	/	/
6	/	/	/	/	/
7	/	/	/	/	/
8	/	/	/	/	/
...	/	/	/	/	/

备注： 1、应如实填报信用评价等级使用情况。

## (八) 投标人承诺书

致：云浮市云城区地方公路管理站

我公司作为参与云城区 2024 年农村公路建设工程（施工监理）招标投标活动的投标人，郑重作出以下承诺：

一、在本次招标投标活动中提供的证明材料，包括但不限于营业执照、资质、业绩、获奖（如有）、人员、财务（如有）、社保、纳税（如有）、各类证书等，都是真实、有效的。

二、同意你方对我司在本次招标投标活动中提供的证明材料，包括但不限于营业执照、资质、业绩、获奖（如有）、人员、财务（如有）、社保、纳税（如有）、各类证书等证明材料在有关平台进行向社会公开，接受社会监督。

三、基本信息

1、承诺人类别：法人

2、承诺人代码：9121010224267653XW（统一社会信用代码）。

四、承诺类型：主动型

五、承诺事由：参与云城区 2024 年农村公路建设工程（施工监理）招标投标活动。

六、承诺有效期：同投标有效期。

七、公开类型：向社会公开。

如本公司违反上述承诺，由此带来的一切法律责任由我方承担。

承诺人：辽宁省公路工程监理咨询有限公司（投标人单位名称）（盖章）

法定代表人（或授权代理人）：\_\_\_\_\_（签名或盖章）

日期：2024 年 10 月 8 日

## （九）交纳招标代理服务费的承诺书

致：云浮市云城区地方公路管理站

我公司经研究云城区 2024 年农村公路建设工程（施工监理）招标文件的投标须知、合同条款及其他有关文件后，如有幸成为本项目的中标人，我公司承诺在领取《中标通知书》前向本项目的招标代理机构一次性支付招标代理服务费。

如我公司违约，愿凭招标代理机构开出的违约通知，按上述承诺金额的 200% 在我方提交的投标保证金（保函）或本项目合同的施工监理费中扣付。

特此承诺！



投标人：辽宁省公路工程监理咨询有限公司（盖章）

法定代表人或授权委托人：\_\_\_\_\_（签字或盖章）



日期：2024年10月8日

## 五、其他资料

(一) 提供最新年度广东省公路工程从业单位信用评价等级(若有)，并标识单位所在位置；

(二) 初次进入且无广东省最新年度信用评价等级的，但在最新一年度的全国综合评价结果为 C 级或 D 级的，提供最新一年度的全国综合评价结果单位查询所在页；

(三) 如上一年度有信用评价而最新年度在广东省无信用等级的需提供上一年度有信用评价(若有)，并标识单位所在位置。

(四) 详细说明投标人投标文件递交截止日前 1 年内，因公路工程(含附属设施)质量、安全、履约问题或招标投标问题等原因被交通运输部行政处罚、广东省交通运输厅行政处罚或正式约谈、招标项目所在地地级以上市交通运输局行政处罚的文件。

(五) 投标人认为需要的其它内容(如体现技术能力的相关证明材料)。





### (一) 投标人的自评分表

序号	评分因素	满分	满足详细评审标准得分	评分标准	自评分	评分情况说明	页码索引
1	技术建议书	30	30	与评标办法规定一致	30	符合招标文件要求，得30分。	116-64 2
2	主要人员	25	25	与评标办法规定一致	25	监理人员符合资格审查要求的，得25分。	79-100
3	业绩	25	25	与评标办法规定一致	22	满足招标文件附录2业绩最低要求的，得15分。 路面工程：在满足业绩最低要求的基础上，增加28km（尾数不计）类似工程施工监理加3分。 桥梁工程：在满足业绩最低要求的基础上，增加30座新建、或改建、或改扩建桥梁的施工监理业绩加4分。	37-59
4	履约信誉	10	10	与评标办法规定一致	9.45	1. 信用等级分值：我方为B级单位信用等级分分得4.45分 2. 履约情况：没出现下述情形得满分5分；我方不存在自投标文件递交截止日前1年内，因公路工程（含附属设施）质量、安全、履约问题或招标投标问题等原因被交通运输	109-11 2

						部通报批评的、广东省交通运输厅通报批评的、项目所在地地级以上市交通运输局行政处罚的、广东省交通运输厅正式约谈的。	
5	评标价	10	10	与评标办法规定一致	10	符合招标文件要求，得10分。	见报价文件
合计		100	100	--	96.45	--	

投标人：辽宁省公路工程监理咨询有限公司（盖单位章）  
 法定代表人（或被授权人）签名：\_\_\_\_\_

(二) 提供最新年度广东省公路工程从业单位信用评价等级  
(若有) ， 并标识单位所在位置



(三) 初次进入且无广东省最新年度信用评价等级的，但在最新一年度的全国综合评价结果为 C 级或 D 级的，提供最新一年度的全国综合评价结果单位查询所在页

**全国公路建设市场监督管理系统** 人无信不立 业无信不兴

[首页](#) | [政策法规](#) | [工作动态](#) | [从业企业](#) | [从业人员](#) | [用户登录](#)

监理 从业单位名称或统一社会信用代码查询  
 请输入您要搜索的单位名称

辽宁省公路工程监理咨询有限公司

[基本信息](#) | [资质信息](#) | [其他中级职称人员](#) | [监理工程师](#) | [业绩信息](#) | [全国综合评价](#) | [企业变更历史](#)

评价年度:

企业信用等级					
序号	企业类型	评价年份	等级	得分	备注
1	监理	2022	AA	95.96	
2	监理	2021	A	93	
3	监理	2020	A	93	
4	监理	2019	A	94.6305	
5	监理	2018	A	94.69	
6	监理	2017	A	90.5	
7	监理	2016	A	91.5	
8	监理	2015	A	92.5	
9	监理	2014	A	91.4	
10	监理	2013	A	90.9	
11	监理	2012	A	93.4	
12	监理	2011	A	86.5	
13	监理	2010	A	87.1	
14	监理	2009	A	88.2	



## 关于2023年度公路设计、施工、监理企业和监理工程师全国综合信用评价结果的公示

时间: 2024-08-06 | 来源: 交通运输部

按照《公路设计企业信用评价规则(试行)》(交公路发〔2013〕636号)《公路施工企业信用评价规则(试行)》(交公路发〔2009〕733号)《公路水运工程监理信用评价办法》(交质监发〔2012〕774号),交通运输部组织开展了2023年度全国公路设计、施工、监理企业及监理工程师信用评价工作,根据各省级信用评价结果,汇总计算出由住房城乡建设部许可资质的公路设计、施工企业,交通运输部许可资质的公路监理企业及其核准的公路工程监理工程师全国综合信用评价结果,现予以公示,接受社会监督。

公示期为2024年8月6日—8月19日。公示期间,任何单位和个人均可以书面形式提出异议申请。异议材料应附相关证明材料和相应省级信用评价异议申请处理情况,以及有效联系电话、地址和邮政编码。其中,异议人为法人的,异议材料须由其法定代表人或授权代表签字盖章;为其他组织或者个人的,异议材料须由其主要负责人或者本人签字,并附有效身份证明复印件。逾期或异议材料不符合要求的,不予受理(邮寄的材料以邮戳时间为准)。

联系电话: 010 - 65292766

传 真: 010 - 65292765

地 址: 北京市建国门内大街11号交通运输部公路局建设市场监管处

邮 编: 100736

附件: 1.2023年度公路设计企业全国综合信用评价结果

2.2023年度公路施工企业全国综合信用评价结果

3.2023年度公路监理企业全国综合信用评价结果

4.2023年度公路工程监理工程师信用评价结果

交通运输部公路局

2024年8月6日

附件下载: 附件1-4.doc

### 行业动态

行业要闻

标准规范

政策法规

信息服务

### 联系方式

地址: 北京市朝阳区安华里504号A座一层

邮编: 100011

秘书处: 010-64956759/64958082

传真: 010-64956759



### 附件 3

## 2023 年度公路监理企业全国综合信用评价结果汇总表

序号	企业名称	统一社会信用代码	信用等级	全国信用等级得分	被评价省份个数
404	辽宁省公路工程监理咨询有限公司	9121010224267653XW	A	92.1947	6
405	广东联发工程咨询有限公司	91440512714791633W	A	92.0000	1
406	台州交投工程咨询有限公司	91331000719530344F	A	92.0000	1
407	白山市星源公路工程监理有限公司	91220601744595625H	A	92.0000	1
408	重庆国幅工程管理咨询有限公司	915001057398015008	A	92.0000	1
409	河南省洹润公路工程咨询中心	91410502753869835R	A	92.0000	1
410	国机中兴工程咨询有限公司	914101022680668441	A	92.0000	1



(四) 如上一年度有信用评价而最新年度在广东省无信用等级的需提供上一年度有信用评价（若有），并标识单位所在位置



无

(五) 详细说明投标人投标文件递交截止日前 1 年内， 因公路工程（含附属设施） 质量、 安全、 履约问题或招标投标问题等原因被交通运输部行政处罚、 广东省交通运输厅行政处罚或正式约谈、 招标项目所在地地级以上市交通运输局行政处罚的文件

云浮市云城区地方公路管理站（招标人名称）：

我方承诺,经我方认真核查,我方不存在投标文件递交截止日前 1 年内， 因公路工程（含附属设施） 质量、 安全、 履约问题或招标投标问题等原因被交通运输部行政处罚、 广东省交通运输厅行政处罚或正式约谈、 招标项目所在地地级以上市交通运输局行政处罚的。

特此承诺。

投 标 人：辽宁省公路工程监理咨询有限公司

2024年10月8日

(六) 投标人认为需要的其它内容 (如体现技术能力的相关证明材料)

### 6.1 驻地监理工程师在岗要求的承诺

云浮市云城区地方公路管理站 (招标人名称) :

我方在此承诺: 我方在此承诺: 拟投入本项目的驻地监理工程师无在岗项目 (指目前未在其他项目上任职, 或虽在其他项目上任职但本项目中标后能够从该项目撤离), 否则自愿按照招标人的有关规定接受处罚。



投 标 人: 辽宁省公路工程监理咨询有限公司 (盖单位章)

法定代表人: \_\_\_\_\_ (签字)

地址: 沈阳市和平区砂山街 178 号

网址: \_\_\_\_\_ / \_\_\_\_\_

电话: 18 \_\_\_\_\_

传真: 024-23308795 \_\_\_\_\_

邮政编码: 110005 \_\_\_\_\_

2024 年 10 月 8 日

## 6.2 响应招标文件实质性要求

云浮市云城区地方公路管理站（招标人名称）：

我方在此声明，完全响应并将严格遵守招标文件有关监理服务期限、投标有效期、质量要求、安全目标、委托人要求、招标范围等实质性内容。

我方完全响应并严格遵守招标文件有关投标人资格要求：与招标人存在利害关系可能影响招标公正性的法人，不得参加投标；若单位负责人为同一人、或者存在控股、管理关系的不同单位，不得参加同一招标项目投标，否则按否决其投标处理。【注：①单位负责人是指单位的法定代表人或者法律、行政法规规定代表单位行使职权的主要负责人。②控股是指出资额占有限责任公司资本总额 50% 以上或者其持有的股份占股份有限公司股本总额 50% 以上的，以及出资额或者持有股份的比例虽然不足 50%，但依其出资额或者持有的股份所享有的表决权已足以对股东会、股东大会的决议产生重大影响的。③管理关系是指不具有出资持股关系的其他单位之间存在的管理与被管理关系。】

投标人按照招标文件的规定提供了投标保证金。

投标人未以联合体形式投标。

同一投标人未提交两个以上不同的投标文件。

投标文件中未出现有关投标报价的内容。

投标文件载明的招标项目完成期限未超过招标文件规定的时限。

投标文件对招标文件的实质性要求和条件作出响应。

权利义务符合招标文件规定：a.投标人应接受招标文件规定的风险划分原则，未提出新的风险划分办法；b.投标人未增加委托人的责任范围，或减少投标人义务；c.投标人未提出不同的支付办法；d.投标人对合同纠纷、事故处理办法未提出异议；e.投标人在投标活动中无欺诈行为；f.投标人未对合同条款有重要保留。

本投标人的其他要求符合招标文件规定。

本投标人不存在招标文件第二章“投标人须知”第 1.4.3 项或第 1.4.4 项规定的任何一种情形。

本投标人符合招标文件第二章“投标人须知”第 1.4.5 项规定。

同时，我方在此声明，完全响应并将严格遵守招标文件“**需要补充的其他内容**”中各项内容及相关要求。

此外，我方完全响应并严格遵守招标文件其他所有实质性内容及相关要求，特此承诺。

投标人：辽宁省公路工程监理咨询有限公司（盖单位章）

2024 年 10 月 8 日