

广东省

省道 S276 线新兴县岭脚至里洞圩段改建工程（施工）招标

# 投 标 文 件

（第一个信封：商务及技术文件）

投标人：深圳市交运工程集团有限公司（盖单位章）

2024 年 9 月 2 日

# 目 录

一、投标函及投标函附录 .....	3
二、授权委托书或法定代表人身份证明 .....	5
三、投标保证金 .....	9
四、施工组织设计 .....	11
五、项目管理机构 .....	105
六、拟分包项目情况表 .....	106
七、资格审查资料 .....	107
八、投标人须知前附表规定的其他资料 .....	153



# 一、投标函及投标函附录

## (一) 投标函

新兴县公路事务中心 (招标人名称):

1. 我方已仔细研究 省道 S276 线新兴县岭脚至里洞圩段改建工程(施工) 招标文件的全部内容(含补遗书第 / 号至第 / 号), 在考察工程现场后(如有), 愿意以第二个信封(报价文件)中的投标总报价(或根据招标文件规定修正核实后确定的另一金额), 按合同约定实施和完成承包工程, 修补工程中的任何缺陷。

2. 我方承诺在招标文件规定的投标有效期内不撤销投标文件。

3. 工程质量: 标段工程交工验收的质量评定:质量评分 75 分或以上; 质量等级合格。竣工验收的质量评定:质量评分 75 分或以上; 质量等级合格, 安全目标: 严格执行有关安全生产的法律法规和规章制度, 确保项目建设期内安全达标; 杜绝死亡事故, 无重大塌方事故, 无等级火灾事故, 无机械行车和道路交通事故, 无爆炸事故, 无爆破物品丢失事故, 工期: 540 个日历天。

4. 如我方中标, 我方承诺:

(1) 在收到中标通知书后, 在规定的期限内与你方签订合同;

(2) 在签订合同时不向你方提出附件条件;

(3) 按照招标文件要求提交履约保证金;

(4) 在合同约定的期限内完成合同规定的全部义务;

(5) 在你方和我方进行合同谈判之前, 我方将按照合同附件提出的最低要求填报派驻本标段的其他管理和技术人员及主要设备, 经你方审批后作为派驻本标段的项目管理机构主要人员和主要设备且不进行更换。如我方拟派的人员和设备不满足合同附件要求, 你方有权取消我方中标资格。

(6) 我司法定代表人、拟委任的项目经理、项目总工在近三年内没有行贿犯罪行为。

5. 我方在此声明, 所递交的投标文件及有关资料内容完整、真实和准确, 且不存在招标文件第二章“投标人须知”第 1.4.3 项和第 1.4.4 项规定的任何一种情形。

6. 我方在此承诺: 拟投入本项目的项目经理及项目总工无在岗项目(目前未在其他项目上任职, 虽在其他项目上任职但本项目中标后能够从该项目撤离), 否则自愿按照招标人的有关规定接受处理。

7. 我方在此承诺: 权利义务满足招标文件规定。

8. 在合同协议书正式签署生效之前, 本投标函连同你方的中标通知书将构成我们双方之间共同遵守的文件, 对双方具有约束力。

9. 我公司及法定代表人、拟委任的项目经理、项目总工在近三年内没有行贿犯罪行为。(其他补充说明)。

投标人: 深圳市交运工程集团有限公司 (盖单位章)

法定代表人或其委托代理人: \_\_\_\_\_ (签字)

地址: 深圳市宝安区沙井街道衙边社区衙边学子围巨基工业园 D 栋 3C07

网址: http://www.szjygroup.cn

电话: 0755-25422308

传真: 0755-25402963

邮政编码: 518000

2024 年 9 月 2 日

## (二) 投标函附录

序号	条款名称	合同条目号	约定内容	备注
1	缺陷责任期	1.1.4.5	缺陷责任期：自实际交工日期起计算2年，其中绿化工 程自实际交工日期起计算 / 个月。	
2	逾期交工违约金	11.5 (3)	逾期交工违约金：0元/天	
3	逾期交工违约金限额	11.5 (3)	逾期交工违约金限额：0%签约合同价	
4	提前交工的奖金	11.6	提前交工的奖金： / 元/天	
5	提前交工的奖金限额	11.6	提前交工的奖金限额： / %签约合同价	
6	因物价波动引起的价格 调整	16.1	<input type="checkbox"/> 因物价波动引起的价格调整按照16.1.1或16.1.2、 16.1.3、16.1.4、16.1.5项约定的原则处理 <input checked="" type="checkbox"/> 合同期内不调价	
7	开工预付款金额	17.2.1 (1)	开工预付款金额：10%签约合同价（含工人工资）。	
8	材料、设备预付款比例	17.2.1 (2)	材料、设备预付款比例： / 等主要材料、设备单据所 列费用的/%	
9	进度付款证书最低限额	17.3.3 (1)	进度付款证书最低限额：100万元（含工人工资专 户）。进度款累计最高支付金额不得超过合同价的80% （含预付款），若工程规模减少则支付至实际工程费的 80%（含预付款）。	
10	逾期付款违约金的利率	17.3.3 (2)	逾期付款违约金的利率： / %/天	
11	质量保证金限额	17.4.1	质量保证金限额：3 %合同价格。若交工验收时承包 人具备被招标项目所在地省级交通主管部门评定的最高 信用等级，发包人给予 / %工程价款结算总额质量保 证金的优惠。 质量保证金是否计付利息： <input type="checkbox"/> 是，利息的计算方式： / 。 <input checked="" type="checkbox"/> 否	
12	保修期	19.7 (1)	保修期： 自本项目实际交工日期之日起计算 5 年（绿化工程、房 建工程除外） 绿化工程：自本项目实际交工日期之日起计算 / 个月后， 移交发包人 或 发包人委托的养护单位进行后续的管理 养护工作；	

## 二、授权委托书或法定代表人身份证明

### (一) 授权委托书

本人 \_\_\_\_\_ (姓名) 系 深圳市交运工程集团有限公司 (投标人名称) 的法定代表人，现委托 \_\_\_\_\_ (姓名) 为我方代理人。代理人根据授权，以我方名义签署、澄清确认、递交、撤回、修改 省道 S276 线新兴县岭脚至里洞圩段改建工程 (施工) 投标文件、签订合同和处理有关事宜，其法律后果由我方承担。

委托期限：自本委托书签署之日起至投标有效期期满。

代理人无转委托权。

附：法定代表人身份证复印件及委托代理人身份证复印件。

投标人：深圳市交运工程集团有限公司 (盖单位章)

法定代表人：\_\_\_\_\_ (签字)

身份证号码：\_\_\_\_\_

委托代理人：\_\_\_\_\_ (签字)

身份证号码：\_\_\_\_\_

授权人手机号码

2024 年 9 月 2 日

注：

1. 法定代表人和委托代理人必须在授权书上加盖个人电子印章或亲笔签名后扫描上传；如果由投标人的委托代理人签署投标文件，则不需提交 (二) 法定代表人身份证明；如果由投标人的法定代表人签署投标文件，则无须提交 (一) 授权委托书。

2. 以联合体形式投标的，本授权委托书应由联合体牵头人的法定代表人按上述规定签署。

3. 本项目采用全电子远程开评标，在本项目开标评标期间，请授权人保持手机畅通，以便可以及时联系处理开评标时候出现的一切情况。

姓名  
性别  
出生  
住址

公民身

 中华人民共和国  
居民身份 证

签发机关 深圳市公安局罗湖分局  
有效期限 2013.11.21-长期



姓名  
性别  
出生  
住址

公民身

 中华人民共和国  
居民身份 证

签发机关 深圳市公安局罗湖分局  
有效期限 2023.03.14-2043.03.14

## (二) 法定代表人身份证明

投标人名称：深圳市交运工程集团有限公司

姓名：代表人亲笔签字 性别：男 年龄：62岁 职务：总经理

系深圳市交运工程集团有限公司（投标人名称）的法定代表人。

特此证明。

附：法定代表人身份证复印件。

投标人：深圳市交运工程集团有限公司（盖单位章）

2024年9月2日

注：法定代表人的签字必须加盖个人电子印章或亲笔签名后扫描上传。

姓名  
性别  
出生  
住址

公民身

工程集团

中华人民共和国  
居民身份**证**

工程集团有限公司

签发机关 深圳市公安局罗湖分局  
有效期限 2013.11.21-长期



### 三、投标保证金



编号: 14180933902639618234

投保人: 深圳市交运工程集团有限公司  
被保险人: OkLL3Z8eAL1PYJXWOTmj+v2VRGKdTT9GuHSf8AA/oaA=  
承保机构: 中国平安财产保险股份有限公司

致: OkLL3Z8eAL1PYJXWOTmj+v2VRGKdTT9GuHSf8AA/oaA= (以下简称“贵方”)

我方(即“承保机构”)已获得通知,本保单投保人(即“投标人”)已响应贵方于\*\*\*\*年\*\*月\*\*日就 dofUrov11XU44bh3F0wtcief+sz8M1psYGwn0dFASvP+P8xT2t/FP+eB4e+1QhrKCH069Pe50NARN4EMqP2bwQ6BZPFb+K11voWQZMQ9d1M= (项目名称,以下简称“本工程”)发出的招标文件,并向招标人(即“被保险人”)提交了投标文件(即“基础交易”)。

一、我理解根据招标条件,投标人必须提交一份投标保证金保单(以下简称“本保单”),以担保投标人诚信履行其在上述基础交易中承担的投标人义务。鉴此,应投保人要求,我方在此同意向贵方提供投标保证金,本保单保险金额为人民币(大写)伍拾万元整(¥ 500,000)。

二、我方在投保人发生以下情形时承担保险责任:

- (1)投保人在开标后和投标有效期满之前撤销投标的;
- (2)投保人在收到中标通知后,不能或拒绝在中标通知书规定的时间内与贵方签订合同;
- (3)投保人在与贵方签订合同后,未在规定的时间内提交符合招标文件要求的履约担保;
- (4)投保人违反招标文件规定的其他情形。

三、本保单的有效期

本保单有效期自开立之日起至投标有效期届满之日后的180日。投标有效期延长的,本保单有效期相应顺延,最迟不超过2025年08月26日。

四、理赔时效承诺

保险人承诺在收到被保险人的书面索赔通知后7日内无条件在本保单保险金额内向被保险人支付赔款,前述书面索赔通知即为赔付要求之单据,且应满足以下要求:

- (1)索赔通知到达的日期在本保单的有效期内;
- (2)载明要求赔付的金额;
- (3)载明申请人违反招标文件规定的义务内容和具体条款;
- (4)声明不存在招标文件规定或我国法律规定免除投保人我方支付责任的情形;

被保险人发出的书面索赔通知应由其为鉴明被保险人法定代表人(负责人)或授权代理人签名并加盖公章。

五、本保单不得转让、不得设定担保。贵方未经我方书面同意,转让本保单或其项下任何权利,对我方不发生法律效力。

六、本保单项下的基础交易不成立、不生效、无效、被撤销、被解除,不影响本保单的独立有效。

七、本保单适用的法律为中华人民共和国法律,争议裁判管辖地为被保险人所在地。本保单信息是为您提供理赔及售后服务的重要依据,保单投诉、理赔等,请致电全国统一服务热线95511。

八、保险人应当保证承保出单系统的正常运行及稳定，若遇系统故障或其他特殊情况导致投标保证险业务经营中断或出单错误的，保险人应当及时采取措施予以解决，包括但不限于及时通知投保人及业务相关合作方，说明原因及提供解决方案，在保险人及时提供解决方案的前提下，保险人可相应免责。

九、本保单自我方盖章之日起生效。

承保机构：中国平安财产保险股份有限公司佛山分公司  
地 址：广东省佛山市汾江南路38号世博金融中心21楼  
开立时间：2024年08月26日



本保单信息是为您提供理赔及售后服务的重要依据，保单投诉、理赔等，请致电全国统一服务热线95511。

第 2 页 共 2 页

## 五、项目管理机构

拟为承包本标段工程设立的组织机构以框图方式表示。

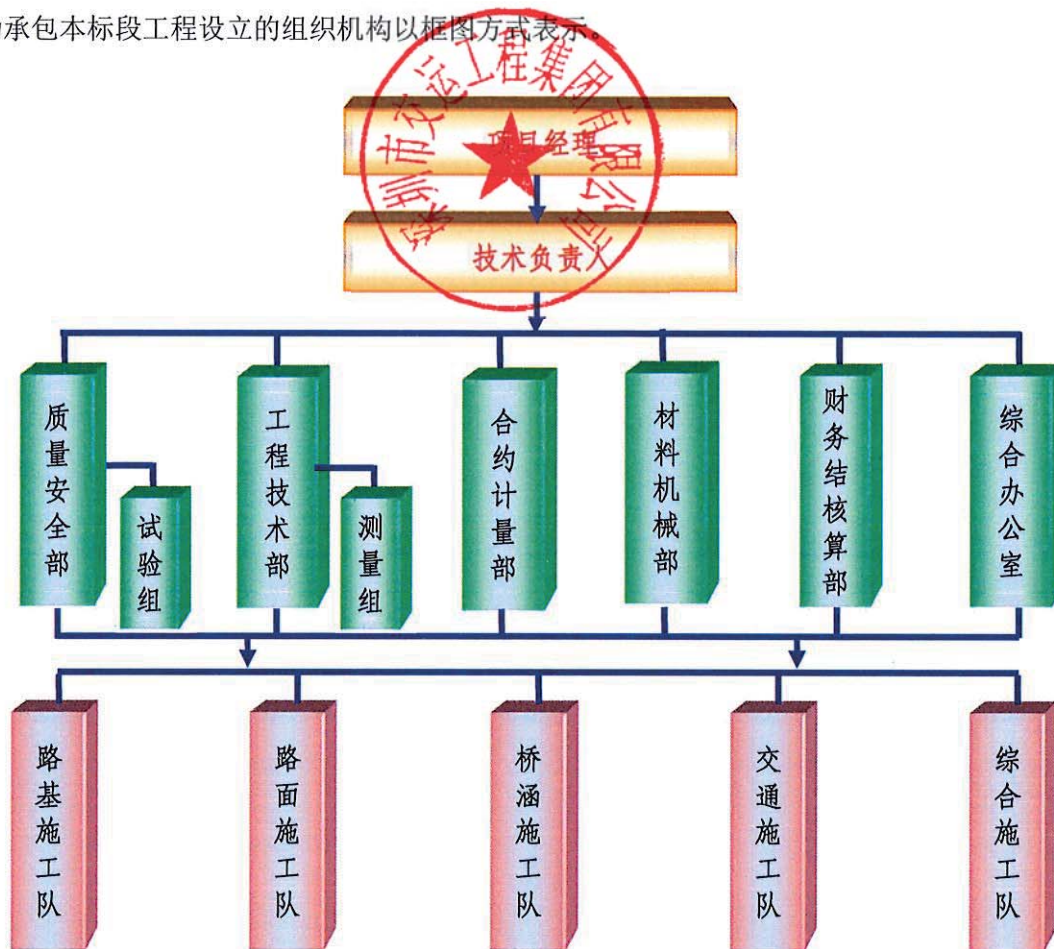

说明：

本项目管理机构系我单位拟组建的项目管理机构，项目经理受法人委托代表我公司行使与该合同有关的一切权利，确保工程优质、安全、按期完成。

项目经理部将由有施工经验、懂业务、会管理、熟悉类似工程的业务骨干组成，由项目经理全面负责，各部门分别对工程具体的施工和质量检验、工期进度、安全文明施工情况进行组织协调控制。所有项目部的成员在本工程施工期间，不再参加其它任何工作，全身心地投入本工程建设。项目经理部下设路基施工队、路面施工队、桥涵施工队、交通施工队、综合施工队等 5 个工程队伍由项目经理部统一协调指挥。

## 六、拟分包项目情况表

拟分包的工程项目	主要工程内容	预计造价（万元）	备注
无	无	无	注：若无分包计划， 则投标人应在本表填 写“无”。
拟分包工程造价合计（万元）		无	

注：

- 1、若投标人中标须按本招标文件的约定执行。
- 2、本表填写的造价不属于投标报价的内容。
- 3、如投标人不具备拟分包工程所需的某专项工程相应资质或投标人如有分包计划，应符合招标文件第二章“投标人须知”第 1.11 款规定，且按本表的要求填写。

## 七、资格审查资料

### (一) 投标人基本情况表

投标人名称	深圳市交运工程集团有限公司				
注册地址	深圳市宝安区沙井街道衙边社区衙边 学子围巨基工业园 D 栋 3007		邮政编码	518000	
联系方式	联系人		手机号码		
	传真	0755-25402963	电子邮件	254	
法定代表人	姓名		技术职称	高级工程师	电话 0755-25422308
技术负责人	姓名		技术职称	高级工程师	电话 0755-25422308
营业执照号	9144030019220498X0		员工总人数:		
企业资质等级	公路工程施工总承包二级		项目经理	78 人	
注册资本	23000 万元		高级职称人员	33 人	
成立日期	1992. 3. 14		中级职称人员	67 人	
基本账户开户银行			初级职称人员	60 人	
基本账户银行账号			技工	25 人	
经营范围	<p>承担城市道路及机场跑道、单跨 40 米以内的桥梁，截面宽度 12 米内的隧道工程，10 万吨/日以下的给水厂工程，5 万吨/日以下的污水处理厂工程，30 万立方米/日煤气源厂、10 万立方米/日以下的煤气柜（站），总贮存容积 1000 立方米以下的化气贮罐场（站）工程及各种市政管道工程的施工；承担各类型建设项目土石方工程的施工；承担中型建设项目的机械施工；承担高速公路、一级标准以下公路和独立大桥工程的施工；承担工程造价在 500 万元以下的桩径 3 米以内的人工挖孔桩工程及桩径 650mm 以内的灌注桩工程的施工；承担园林绿化工程施工；承担 12 层以下、21 米跨度以下的房屋建筑物，高度 40 米以下的构筑物的建筑施工；沥青路面工程承包与施工；淤泥渣土受纳项目管理；公路养护或道路养护（提供项目管理服务，法律、行政法规、国务院决定规定在登记前须经批准的项目除外）。机械设备租赁。（除依法须经批准的项目外，凭营业执照依法自主开展经营活动）</p>				

<p>投标人关联企业 情况</p>	<p>投标人应提供关联企业情况，包括：</p> <p>(1) 投标人的所有股东名称及相应股权（出资额）比例；如投标人为上市公司，投标人应提供股权占公司股份总数____%以上的所有股东名称及相应股权比例； 51.4839%、深圳市智运达投资合伙企业（有限合伙） 14.3548%、深圳市交远建筑工程劳务有限公司 26.1613%、深圳市众运通发展有限公司 8%</p> <p>(2) 投标人投资（控股）或管理的下属企业名称、持有股权（出资额）比例； 深圳市安丰工程机械有限公司 100%； 深圳市交润建设有限公司 100%； 深圳前海交想工程科技有限公司 100%； 深圳市润康投资有限公司 100%； 海南全建商贸有限公司 80%； 深圳市深商控股集团股份有限公司 0.195695%；</p> <p>(3) 与投标人单位负责人（即法定代表人）为同一人的其他单位名称。 无</p>
<p>备注</p>	<p></p>

注：1. 投标人应根据招标文件第二章“投标人须知”第3.5.1项的要求在本表后附相关证明材料。  
2. 以联合体形式投标的，联合体各成员应分别填写。  
3. 上述信息如经调查核实未如实填写的，按提供虚假材料对待。



统一社会信用代码  
9144030019220498X0

# 营业执照

(副本)



名称 深圳市交运工程集团有限公司  
类型 有限责任公司  
法定代表人

成立日期 1992年03月14日  
住所 深圳市宝安区沙井街道衙边社区衙边学子围巨基工业园D栋3C07

**重要提示**  
1. 商事主体的经营范围由章程确定，经营范围中属于法律、法规规定应当经批准的项目，取得许可审批文件后方可开展相关经营活动。  
2. 商事主体经营范围和许可审批项目等有关企业信用事项及年报信息和其他信用信息，请登录左下角的国家企业信用信息公示系统或扫描右上方的二维码查询。  
3. 各类商事主体每年须于成立周年之日起两个月内，向商事登记机关提交上一自然年度的年度报告。企业应当按照《企业信息公示暂行条例》第十条的规定向社会公示企业信息。



登记机关

2024年07月04日

国家企业信用信息公示系统网址：<http://www.gsxt.gov.cn>

国家市场监督管理总局监制



# 建筑业企业资质证书

证书编号: D244017200

企业名称: 深圳市交运工程集团有限公司

统一社会信用代码: 9144030019220498X0

法定代表人:

注册地址: 深圳市宝安区沙井街道衙边社区衙边学子围巨基工业园D栋3C07

有效期: 至 2028年12月14日

资质等级: 公路工程施工总承包二级  
地基基础工程专业承包一级  
城市及道路照明工程专业承包一级  
环保工程专业承包一级

\*\*\*\*\*

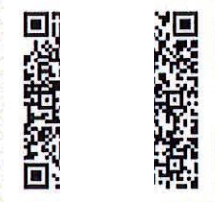

先关注广  
信公众号, 进入“粤建办事”扫码  
建设厅微  
查验



发证机关: 广东省住房和城乡建设厅

发证日期: 2023年12月14日

全国建筑市场监管公共服务平台查询网址: <http://jzsc.mohurd.gov.cn>  
广东省建设行业数据开放平台查询网址: <https://skyppt.gdcic.net>



统一社会信用代码：9144030019220498X0

# 安全生产许可证



编号：（粤）J2安许证字[2023]010437

企业名称：深圳市交运工程集团有限公司

法定代表人：

单位地址：深圳市宝安区沙井街道衙边社区衙边学子围巨基工业园D栋3C07

经济类型：有限责任公司

许可范围：建筑施工

有效期：2022年11月01日至2025年11月01日

发证机关：广东省住房和城乡建设厅

发证日期：2023年07月27日

中华人民共和国住房和城乡建设部 监制



账户名称： 深圳市交运工程集团有限公司

账户号码：

开户银行：

法定代表人：  
(单位负责人)

基本存款账户编号：

2020 5 日

# 全国公路建设市场监督管理系统

人无信不立 业无信不兴

首页

政策法规

工作动态

从业企业

从业人员

用户登录

所有企业名称或统一社会信用代码查询

深圳市交运工程集团有限公司

搜索

序号	企业名称	企业类型	企业资质	法人代表
1	深圳市交运工程集团有限公司	施工企业	桥梁工程专业承包 贰级 公路路基工程专业承包 壹级 市政公用工程 总承包 壹级 地基基础工程专业承包 壹级 公路工程 总承包 贰级 环保工程专业承包 壹级 城市及道路照明工程专业承包 壹级 市政公用工程 总承包 壹级	

## 深圳市交运工程集团有限公司

[基本信息](#)
[资质信息](#)
[人员信息](#)
[业绩信息](#)
[奖惩记录](#)
[全国综合评价](#)
[企业在各地的信用等级](#)
[企业变更历史](#)
[企业转移历史记录](#)

基本信息	
统一社会信用代码	9144030019220498X0
企业名称	深圳市交运工程集团有限公司
注册省份	广东省
注册城市	深圳市
曾用名	
行政主管部门	
注册资金(万元)	23000
企业类型	施工
企业性质	民营企业
营业执照注册日期	1992-03-14
成立日期	
法定代表人	
法定代表人职称	高级工程师
企业负责人	
企业负责人职称	高级工程师
技术负责人	
技术负责人职称	高级工程师
营业范围	承担城市道路及机场跑道、单跨40米以内的桥梁、截面宽度12米内的隧道工程、10万吨/日以下的海水厂工程、5万吨/日以下的污水处理厂工程、30万立方米/日煤气厂、10万立方米/日以下的煤气柜(站)、总贮容1000立方米以下的液化气储罐(站)工程及其他市政公用工程的施工;承担中型建设项目的机械施工;承担高速公路、一级标准以下公路和独立大桥工程的施工;承接工程造价在500万元以下的低层3米以内的人工挖孔桩工程及桩径650mm以内的灌注桩工程的施工;承担园林绿化工程施工;承接12层以下、24米跨度以下的房屋建筑物、高度40米以下的构筑物(不含塔吊)的建筑工程;承接地基工程专业承包施工;承接土石方专项管理;公路养护或道路养护(提供项目管理服务、法律、行政法规、国务院决定规定的登记前须经批准的项目除外);机械设备租赁。(除依法须经批准的项目外,凭营业执照依法自主开展经营活动)
资产构成情况及投资关联企业情况	持股比例51.4839%、深圳市交运建筑工程有限公司(持股比例5.1613%)、深圳万众派通置业有限公司(持股比例8%)、深圳市智远投资合伙企业(有限合伙)(持股比例14.3548%)

## 深圳市交运工程集团有限公司

[基本信息](#)
[资质信息](#)
[人员信息](#)
[业绩信息](#)
[奖惩记录](#)
[全国综合评价](#)
[企业在各地的信用等级](#)
[企业变更历史](#)
[企业转移历史记录](#)

主项资质			
资质名称:	市政公用工程	资质承包类型:	总承包
资质等级:	壹级	证书编号:	D144029727
发证机关:	中华人民共和国住房和城乡建设部	发证日期:	2023-12-22

增项资质								
序号	资质证书编号	资质名称	资质类型	资质等级	发证机关	发证日期	备注	年报
1	D344008739	桥梁工程	专业承包	贰级	深圳市住房和城乡建设局	2023-12-11		年报
2	D144029727	公路路基工程	专业承包	壹级	中华人民共和国住房和城乡建设部	2023-12-22		年报
3	D244017209	地基基础工程	专业承包	壹级	广东省住房和城乡建设厅	2023-12-14		年报
4	D244017209	公路工程	总承包	贰级	广东省住房和城乡建设厅	2023-12-14		年报
5	D244017209	环保工程专业承包	专业承包	壹级	广东省住房和城乡建设厅	2023-12-14		年报
6	D244017209	城市及道路照明工程	专业承包	壹级	广东省住房和城乡建设厅	2023-12-14		年报
7	D144029727	市政公用工程	总承包	壹级	中华人民共和国住房和城乡建设部	2023-12-22		年报



# 国家企业信用信息公示系统

National Enterprise Credit Information Publicity System

企业信用信息公示 | 经营异常名录 | 严重违法失信名单

请输入企业名称、统一社会信用代码或注册号



## 深圳市交运工程集团有限公司

存续(在营、开业、在册)

统一社会信用代码: 9144030019220498X0

注册号:

法定代表人:

登记机关: 深圳市市场监督管理局

成立日期: 1992年03月14日

发送报告

信息分享

信息打印

基础信息

行政许可信息

行政处罚信息

列入经营异常名录信息

列入严重违法失信名单(黑名单)信息

公告信息

### 营业执照信息

- 统一社会信用代码: 9144030019220498X0
- 企业名称: 深圳市交运工程集团有限公司
- 注册号:
- 法定代表人:
- 类型: 有限责任公司
- 成立日期: 1992年03月14日
- 注册资本: 23000.000000万人民币
- 核准日期: 2024年08月20日
- 登记机关: 深圳市市场监督管理局
- 登记状态: 存续(在营、开业、在册)
- 住所: 深圳市宝安区沙井街道衙边社区衙边学子围巨基工业园D栋3C07
- 经营范围: 承担城市道路及机场跑道、单跨40米以内的桥梁,截面宽度12米内的隧道工程,10万吨/日以下的给水厂工程,5万吨/日以下的污水处理厂工程,30万立方米/日煤气厂、10万立方米/日以下的煤气柜(站),总贮存容积1000立方米以下的燃气贮罐场(站)工程及各种市政管道工程的施工;承担各类建设项目土石方工程的施工;承担中型建设项目的机械施工;承担高速公路、一级标准以下公路和独立大桥工程的施工;承担工程造价在500万元以下的桩径3米以内的人工挖孔桩工程及桩径650mm以内的灌注桩工程的施工;承担园林绿化工程施工;承担12层以下、21米跨度以下的房屋建筑物,高度40米以下的构筑物的建筑施工;沥青路面工程承包与施工;淤泥质土受纳项目管理;公路养护或道路养护(提供项目管理服务,法律、行政法规、国务院决定规定在登记前须经批准的项目除外),机械设备租赁。(除依法须经批准的项目外,凭营业执照依法自主开展经营活动) ^普通货运(凭有效的道路运输许可证经营)。

提示:根据《市场主体登记管理条例》及其实施细则,按照《市场监管总局办公厅关于调整营业执照照面事项的通知》要求,国家企业信用信息公示系统将营业执照照面公示内容作相应调整,详见[https://www.samr.gov.cn/zw/zfxgk/fdzdgnr/djzcj/art/2023/art\\_9c67139da37a46k8955d42d180947b2.html](https://www.samr.gov.cn/zw/zfxgk/fdzdgnr/djzcj/art/2023/art_9c67139da37a46k8955d42d180947b2.html)

### 营业期限信息

- 营业期限自: 1992年03月14日
- 营业期限至: 2034年03月13日

### 股东及出资信息

序号	股东名称	股东类型	证照/证件类型	证照/证件号码	详情
1		自然人股东	非公示项	非公示项	
2	深圳市交运建筑工程劳务有限公司	其他投资者	非公示项	非公示项	
3	深圳市智运达投资合伙企业(有限合伙)	内资合伙企业	非公示项	非公示项	
4	深圳市众运通发展有限公司	企业法人	非公示项	非公示项	

共查询到4条记录共1页

首页 | 上一页 | 1 | 下一页 | 末页

变更信息

序号	变更事项	变更前内容	变更后内容	变更日期
1	注册资本变更 (注册资金、资金数额等变更)	31000,156	23000,156	2024年8月20日
2	投资人变更 (包括出资额、出资方式、出资日期、投资人名称等)	出资额)5960(万元),比例51.4839%,中国 深圳市智运达投资合伙企业 (有限合伙);出资额4450(万元),比例14.3548%, 深圳市众运通发展有限公司;出资额2480(万元),比例8%, 深圳市交远建筑工程劳务有限公司;出资额8110(万元),比例26.1613%	深圳市交远建筑工程劳务有限公司;出资额6017.1(万元),比例26.1613% 出资额11841.29(万元),比例51.4839%,中国 深圳市智运达投资合伙企业 (有限合伙);出资额3301.61(万元),比例14.3548%, 深圳市众运通发展有限公司;出资额1840(万元),比例8%, 收	2024年8月20日
3	章程备案	2024-07-01	2024-08-16	2024年8月20日
4	章程备案			2024年8月20日
5	章程备案	2024-06-13	2024-07-01	2024年7月4日

共查询到 67 条记录 共 14 页 [首页](#) [上一页](#) [1](#) [2](#) [3](#) [...](#) [14](#) [下一页](#) [末页](#)

## 深圳市市场监督管理局商事主体登记及备案信息查询单(网上公开)

深圳市交运工程集团有限公司 2024年08月20日 的变更信息

变更前投资人 (包括出资额、出资方式、出资日期、投资人名称等)	15960.0 (万元) 深圳市众运通发展有限公司 2480.0 (万元) 深圳市智运达投资合伙企业 (有限合伙) 4450.0 (万元) 深圳市交远建筑工程劳务有限公司 8110.0 (万元)
变更后投资人 (包括出资额、出资方式、出资日期、投资人名称等)	11841.29 (万元) 深圳市交远建筑工程劳务有限公司 6017.1 (万元) 深圳市智运达投资合伙企业 (有限合伙) 3301.61 (万元) 深圳市众运通发展有限公司 1840.0 (万元)
变更前注册资本(万元)	31000 人民币
变更后注册资本(万元)	23000 人民币
变更前章程或章程修正案通过日期	2024-07-01
变更后章程或章程修正案通过日期	2024-08-16

打印时间: 2024年09月02日9:35:12

版权所有: 深圳市市场监督管理局  
地址: 福田区深南大道7010号工商物价大厦

## (二) 投标人企业组织机构框图

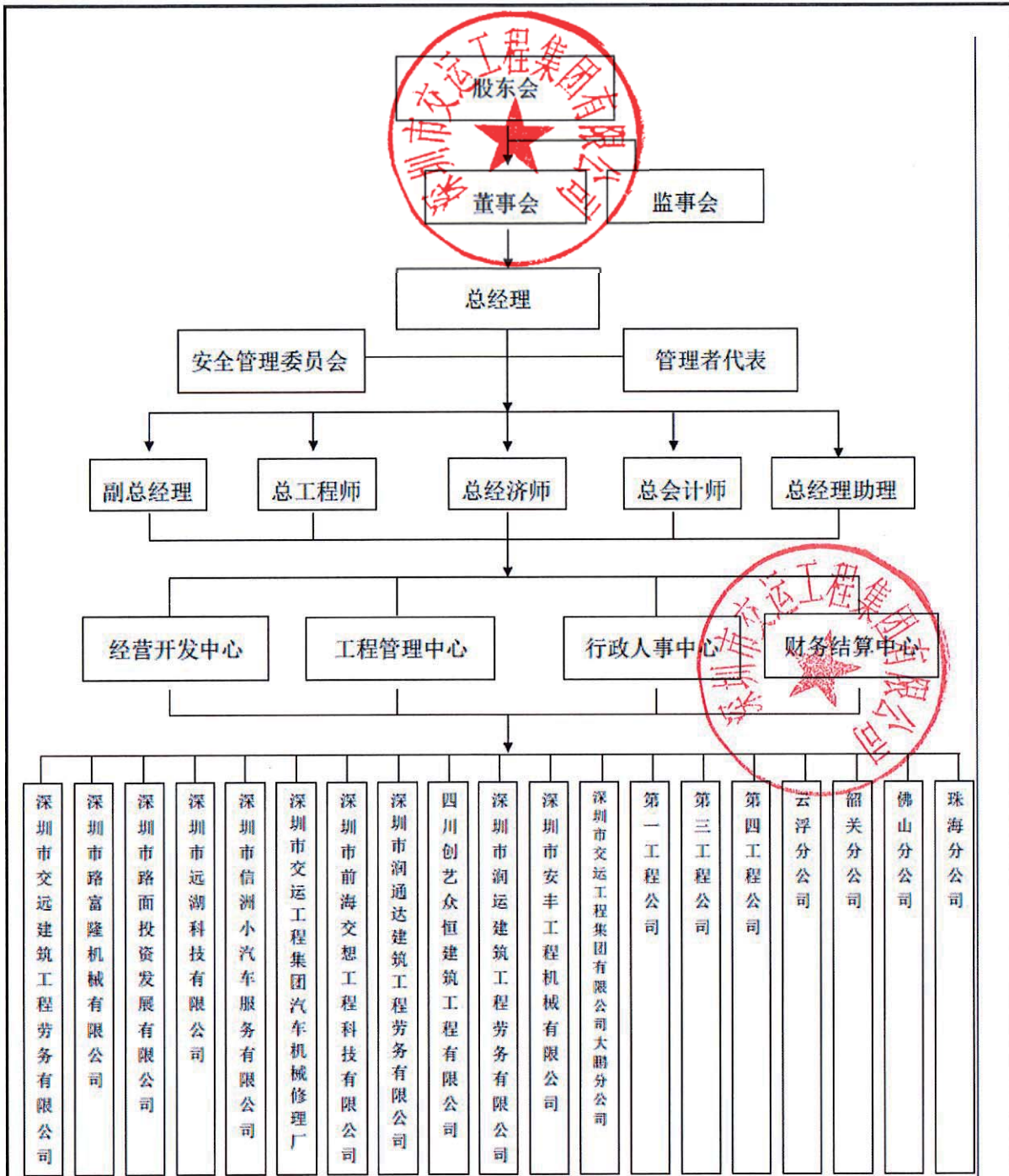

说明：深圳市交运工程集团有限公司是国家市政工程总承包一级、公路工程总承包二级施工企业，注册资本三亿一千万万元。公司主营高速公路、桥梁、市政公用设施等工程建设项目的施工，并取得质量管理体系认证、环境管理体系认证、职业健康安全管理体系认证的三体系证书。公司同时还向交通运输、教育科技领域拓展，拥有下属及关联公司 20 多家，公司已经发展为以工程建设为主，以交通运输、教育科技、土地开发产业为辅的综合性集团公司。

### (三) 近年财务状况表

项目或指标	单位	2021年	2022年	2023年
一、注册资本	万元	31000	31000	31000
二、净资产	万元	25463	22295.9124	26129.5406
三、总资产	万元	73631	63578.4678	65101.8175
四、固定资产	万元	3195	2816.9205	2589.1432
五、流动资产	万元	60130	47657.8036	50177.7282
六、流动负债	万元	34287	27927.5554	24545.2768
七、负债合计	万元	48167	41282.5554	38972.2768
八、营业收入	万元	73285	47060.1717	41382.5555
九、净利润	万元	205	26.7724	164.8729
十、现金流量净额	万元	8681	-7075.0025	-3341.5144
十一、主要财务指标				
1. 净资产收益率	%	1	1.1661	0.68
2. 总资产报酬率	%	1	0.1897	0.42
3. 主营业务利润率	%	7	9.892	11.42
4. 资产负债率	%	65	64.9317	59.86
5. 流动比率	%	175	170.6479	204.42
6. 速动比率	%	150	123.6512	171.47
近三个年度的年平均营业总收入	万元	53909.2424		
最新年度具有的营运资金 (流动资产-流动负债)	万元	25632.4514		

注:1. 投标人应根据招标文件第二章“投标人须知”第3.5.2项的要求在本表后附相关证明材料。  
2. 以联合体形式投标的, 联合体各成员应分别填写。



我的工作台

我的任务

当前位置: 财务信息

新增

年份	年份
2023	2023
2022	2022
2021	2021
2020	2020
2019	2019
2018	2018
2017	2017
2016	2016
2015	2015
2014	2014
2013	2013

总资产 (万元)	310983	2021	
流动资产 (万元)	73631		
流动负债 (万元)	60136		
负债合计 (万元)	48165		
净资产 (万元)	205		
实收资本 (万元)	60000		
建筑业总产值 (万元)			
工程结算收入 (万元)	73285		
银行授信等级:	aa&#43;		
净资产负债率 (%)	1		
总资产报酬率 (%)	1		
主营业务利润率 (%)	7		
资产负债率 (%)	65		
流动比率 (%)	175		
速动比率 (%)	150		
附件:	2021年度财务报告.pdf 2.5 MB		

操作
申请变更   变更信息   查看流程   意见
申请变更   变更信息   查看流程   意见
申请变更   变更信息   查看流程   意见
申请变更   变更信息   查看流程   意见
申请变更   变更信息   查看流程   意见
申请变更   变更信息   查看流程   意见
申请变更   变更信息   查看流程   意见
申请变更   变更信息   查看流程   意见
申请变更   变更信息   查看流程   意见
申请变更   变更信息   查看流程   意见
申请变更   变更信息   查看流程   意见
申请变更   变更信息   查看流程   意见
申请变更   变更信息   查看流程   意见





年份	年份
2023	
2022	
2021	
2020	
2019	
2018	
2017	
2016	
2015	
2014	
2013	

统一社会信用代码: 20937	净资产 (万元): 22295.9124
注册资本 (万元): 97100	固定资产 (万元): 2816.9205
总资产 (万元): 63578.678	流动资产 (万元): 27927.5554
流动资产 (万元): 39657.8067	营业收入 (万元): 47060.1717
负债合计 (万元): 41282.588	现金流量净额 (万元): -7075.0025
净利润 (万元): 29.7134	银行授信总额 (万元): 50000
实收资本 (万元): 150100	上提还贷营业收入 (万元):
建筑业总产值 (万元):	建筑业增加值 (万元):
工程结算收入 (万元): 47060.1717	公路工程施工收入 (万元): 25000
银行授信等级: AA&#43;	
1.净资产收益率 (%): 1.1661	
2.总资产报酬率 (%): 0.1897	
3.主营业务利润率 (%): 9.892	
4.资产负债率 (%): 64.9317	
5.流动比率 (%): 170.6479	
6.速动比率 (%): 123.6512	
主要财务指标:	
附件: 2022年审计报告.pdf 2.3 MB	

取消

1 / 11 共 11 行

操作

- 申请变更 | 变更记录 | 查看流程 | 意见
- 申请变更 | 变更记录 | 查看流程 | 意见
- 申请变更 | 变更记录 | 查看流程 | 意见
- 申请变更 | 变更记录 | 查看流程 | 意见
- 申请变更 | 变更记录 | 查看流程 | 意见
- 申请变更 | 变更记录 | 查看流程 | 意见
- 申请变更 | 变更记录 | 查看流程 | 意见
- 申请变更 | 变更记录 | 查看流程 | 意见
- 申请变更 | 变更记录 | 查看流程 | 意见
- 申请变更 | 变更记录 | 查看流程 | 意见
- 申请变更 | 变更记录 | 查看流程 | 意见
- 申请变更 | 变更记录 | 查看流程 | 意见
- 申请变更 | 变更记录 | 查看流程 | 意见
- 申请变更 | 变更记录 | 查看流程 | 意见
- 申请变更 | 变更记录 | 查看流程 | 意见



当前位置: 财务信息

新增

年份	年份
2023	
2022	
2021	
2020	
2019	
2018	
2017	
2016	
2015	
2014	
2013	

统一社会信用代码: 3023	净资产 (万元): 26129.5406
注册资金 (万元): 66000	固定资产 (万元): 2589.1432
总资产 (万元): 65101.8175	流动负债 (万元): 24545.2768
流动资产 (万元): 50165.7332	营业收入 (万元): 41382.5555
负债合计 (万元): 39977.0663	现金流量净额 (万元): -3341.5144
净利润 (万元): 124.2723	银行授信额度 (万元): 50000
实收资本 (万元): 20000	上缴建筑业税收 (万元): 609.3052
建筑业总产值 (万元):	建筑业增加值 (万元):
工程结算收入 (万元): 41382.555	公路工程总收入 (万元): 16375.8639
银行信用等级: AA+	
1.净资产收益率 (%): 0.68	
2.总资产报酬率 (%): 0.42	
3.主营业务利润率 (%): 11.42	
4.资产负债率 (%): 59.86	
5.流动比率 (%): 204.42	
6.速动比率 (%): 171.47	
附件: 2023年审计报告.pdf-15.1MB	

操作

- 申请变更 | 变更记录 | 查看流程 | 意见
- 申请变更 | 变更记录 | 查看流程 | 意见
- 申请变更 | 变更记录 | 查看流程 | 意见
- 申请变更 | 变更记录 | 查看流程 | 意见
- 申请变更 | 变更记录 | 查看流程 | 意见
- 申请变更 | 变更记录 | 查看流程 | 意见
- 申请变更 | 变更记录 | 查看流程 | 意见
- 申请变更 | 变更记录 | 查看流程 | 意见
- 申请变更 | 变更记录 | 查看流程 | 意见
- 申请变更 | 变更记录 | 查看流程 | 意见
- 申请变更 | 变更记录 | 查看流程 | 意见
- 申请变更 | 变更记录 | 查看流程 | 意见
- 申请变更 | 变更记录 | 查看流程 | 意见
- 申请变更 | 变更记录 | 查看流程 | 意见
- 申请变更 | 变更记录 | 查看流程 | 意见

取消



(四) 近年完成的类似项目情况表

(四) -1 完成的类似项目情况表

序号	1
项目名称	X463 沓双线新兴县段路面改造工程（勘察设计施工总承包）
项目所在地	新兴县
发包人名称	新兴县筠城交通投资建设有限公司
发包人地址	新兴县新城镇广兴大道东(县交通局行政楼一室)
发包人电话	0766-2988226
合同价格	5820.3582 万元
开工日期	2018-04-29
交工（或一次性竣工）日期	2020-01-15
承担的工作	路线全长 10.873 Km，按一级公路技术标准进行大修改善，设计速度 80Km/h，路基宽 23.0m，水泥混凝土路面。水泥砼面层 204538 m <sup>2</sup> ，18cm 水泥稳定级配碎石基层 210542 m <sup>2</sup> ，18cmC15 素砼（底基层）1960 m <sup>2</sup> ，3cm5%水泥稳定级配碎石调平层 115362 m <sup>2</sup> ，硬路肩利用旧路面破碎料换填 50 cm 厚 23736 m <sup>2</sup> 。
工程质量评分（或等级）	合格
项目经理	
项目总工	
总监理工程师及电话	
项目描述	路线全长 10.873 km，按一级公路技术标准进行大修改善，设计速度 80Km/h，路基宽 23.0m，水泥混凝土路面。水泥砼面层 204538 m <sup>2</sup> ，18cm 水泥稳定级配碎石基层 210542 m <sup>2</sup> ，18cmC15 素砼（底基层）1960 m <sup>2</sup> ，3cm5%水泥稳定级配碎石调平层 115362 m <sup>2</sup> ，硬路肩利用旧路面破碎料换填 50 cm 厚 23736 m <sup>2</sup> 。
备注	

注：1. 每张表格只填写一个项目，并标明序号。

2. 投标人应根据招标文件第二章“投标人须知”第 3.5.3 项的要求在本表后附相关证明材料。

3. 以联合体形式投标的，联合体各成员应分别填写。

企业名称	深圳市交通运输局集团有限公司		
工程名称	X463省道新线新县段路面改造工程(勘察设计和总承包)		
合同价(万元)	5820.3582	项目类型	一级公路
技术等级	一级公路	合同段名称	/
开工日期	2018-04-29	交工日期	2020-01-15
竣工日期		建设状态	总包已建
合同段开始桩号	接省道S274线(K0+000)	合同段结束桩号	终点位于与霞山市双合镇交界处(K10+872.992)
质量评定情况	合格	所在省份	广东省
项目代码			

路线全长10.873 Km, 按一级公路技术标准进行大修改善, 设计速度80Km/h, 路基宽23.0m, 水泥混凝土路面, 水泥砼面层204538 m<sup>2</sup>, 18cm水泥稳定级配碎石基层210542 m<sup>2</sup>, 18cmC15素砼(磨基层) 1960 m<sup>2</sup>, 3cm5%水泥稳定级配碎石调平层115362 m<sup>2</sup>, 砾垫层利用旧路面破碎料填筑50 cm厚23736 m<sup>2</sup>.

人员履约信息

序号	姓名	担任岗位或专业负责人	任职日期
1	项目总工		2018-04-29-2020-01-15

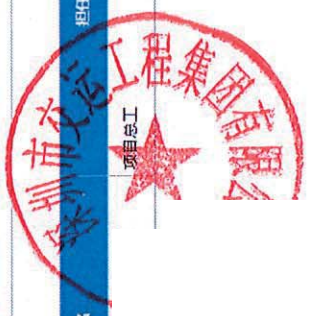

(四) -1 完成的类似项目情况表

序号	2
项目名称	新兴县 Y007 线东门大桥危桥改建工程
项目所在地	新兴县
发包人名称	新兴县筠州城市投资发展有限公司
发包人地址	新兴县新城镇新洲大道南 19 号
发包人电话	0766-29629787
合同价格	1984.5136 万元
开工日期	2018-04-01
交工（或一次性竣工）日期	2020-09-02
承担的工作	桥梁全长 111.44 米，桥梁跨径：2*12 米简支连续实心板+3*20 米预应力简支空心板+2*13 米简支连续实心板，桥梁总宽 28.5 米，桥梁横断面布置：2*3.0 米人行道+22.5 米行车道（双向六车道），共 7 跨径组成；下部结构采用桩接盖梁埋置式桥台，桩柱式桥墩，钻孔灌注桩基础。两侧平交重新设计，增设右转车道。桥梁设计荷载：公路-I 级。
工程质量评分（或等级）	合格
项目经理	
项目总工	
总监理工程师及电话	
项目描述	桥梁全长 111.44 米，桥梁跨径：2*12 米简支连续实心板+3*20 米预应力简支空心板+2*13 米简支连续实心板，桥梁总宽 28.5 米，桥梁横断面布置：2*3.0 米人行道+22.5 米行车道（双向六车道），共 7 跨径组成；下部结构采用桩接盖梁埋置式桥台，桩柱式桥墩，钻孔灌注桩基础。两侧平交重新设计，增设右转车道。桥梁设计荷载：公路-I 级。
备注	

注：1. 每张表格只填写一个项目，并标明序号。

2. 投标人应根据招标文件第二章“投标人须知”第 3.5.3 项的要求在本表后附相关证明材料。

3. 以联合体形式投标的，联合体各成员应分别填写。

企业名称	深圳市交运工程集团有限公司	
工程名称	新兴县Y007线东门大桥危桥改建工程	
合同价 (万元)	1984.5136	
技术等级	一级公路	
开工日期	2018-04-01	
竣工日期	/	
合同段开始桩号	/	
质量评定情况	合格	
项目代码		
主要工程量	桥梁全长111.44米, 桥梁跨径: 2*12米简支连续实心底+3*20米简支连续空心板+2*13米简支连续空心板, 桥梁总宽28.5米, 桥梁横断面布置: 2*3.0米人行道+22.5米行车道 (双向六车道), 共7跨组成; 下部结构采用柱板式墩柱式桥台, 桩柱式桥墩, 钻孔灌注桩基础, 桥面平交重新设计, 增设右转车道, 桥涵设计荷载: 公路-I级。	



人员履约信息

序号	姓名	任职日期
1	项目总工	2018-04-01-2020-09-02
2	项目经理	2018-04-01-2020-09-02
3	项目副经理	2018-04-01-2020-09-02
4	项目副总工	2018-04-01-2020-09-02
5	质检负责人	2018-04-01-2020-09-02



(四) -2 完成的类似项目情况汇总表

序号	项目名称	路基桥涵里程 (km)	路面类型及 里程 (km)	大桥 (座)	特大桥 (座)	长隧道 (座)	特长隧 道 (座)	...	备注
1	X463 奄双线 新兴县段路 面改造工程 (勘察设计 施工总承包)	10.873	水泥混凝土 路面; 10.873	0	0	0	0		
2	新兴县 Y007 线东门大桥 危桥改建工 程	0.11144	水泥混凝土 桥面; 0.11144	1	0	0	0		
3									
4									
5									
6									
7									
...									
业绩合计		10.98444	10.98444	0	0		0		

注：业绩要求应符合投标人须知前附表 3.5.3、10.6 及 10.7 款的要求。

### (五) 投标人的信誉情况表

项目	投标人情况说明
(1) 最新年度在广东省公路工程从业单位(施工单位)信用评价(含无最新年度而上一年度有信用评价)中信用等级被评为D级;初次进入广东省的投标人,在最新年度的全国公路从业单位(施工单位)信用评价结果被评为D级;	最新年度在广东省公路工程从业单位(施工单位)信用评价(含无最新年度而上一年度有信用评价)中信用等级 <b>未被</b> 评为D级;初次进入广东省的投标人,在最新年度的全国公路从业单位(施工单位)信用评价结果 <b>未被</b> 评为D级;
(2) 被云浮市交通运输局、广东省交通运输厅、交通运输部通报且取消相应投标资格(处于有效期内);	<b>未被</b> 云浮市交通运输局、广东省交通运输厅、交通运输部通报且取消相应投标资格(处于有效期内);
(3) 投标人在“中国执行信息公开网”网站( <a href="http://zxgk.court.gov.cn/shixin/">http://zxgk.court.gov.cn/shixin/</a> )中被列入失信被执行人名单;	投标人在“中国执行信息公开网”网站( <a href="http://zxgk.court.gov.cn/shixin/">http://zxgk.court.gov.cn/shixin/</a> )中 <b>未被</b> 列入失信被执行人名单;
(4) 投标人在“国家企业信用信息公示系统”( <a href="https://www.gsxt.gov.cn">https://www.gsxt.gov.cn</a> )中被列入严重违法失信企业名单;	投标人在“国家企业信用信息公示系统”( <a href="https://www.gsxt.gov.cn">https://www.gsxt.gov.cn</a> )中 <b>未被</b> 列入严重违法失信企业名单;
(5) 被责令停业,暂扣或吊销执照,或吊销资质证书;	<b>未被</b> 责令停业,暂扣或吊销执照,或吊销资质证书
(6) 进入清算程序,或被宣告破产,或其他丧失履约能力的情形;	<b>没有</b> 进入清算程序,或被宣告破产,或其他丧失履约能力的情形;
(7) 投标人及其法定代表人、拟委任的项目经理、项目总工在近三年内有行贿犯罪行为的(以投标人投标函中的承诺为准);	投标人及其法定代表人、拟委任的项目经理、项目总工在近三年内 <b>没有</b> 行贿犯罪行为的(以投标人投标函中的承诺为准);
(8) 法律法规或投标人须知前附表规定的其他情形。	<b>没有</b> 法律法规或投标人须知前附表规定的其他情形。
(9) 被省级及以上交通运输主管部门取消招标项目所在地的投标资格且处于有效期内;	<b>未被</b> 省级及以上交通运输主管部门取消招标项目所在地的投标资格且处于有效期内;

注: 1. 投标人应按照招标文件第二章“投标人须知”前附表附录4和“投标人须知”第1.4.4条款号中的各项规定,逐条说明其信誉情况。

2. 投标人应根据招标文件第二章“投标人须知”第3.5.4项的要求在本表后附相关证明材料。

3. 以联合体形式投标的,联合体各成员应分别填写。





## 失信将受到信用惩戒!

### 失信被执行人(自然人)公布

姓名/名称	证件号码
	5102321905****0319
	5130011977****0846
	5102321969****6327
	1326231964****2015
	4209821978****1448
	5111241977****2617

### 失信被执行人(法)

### 限制高消费令

因被执行人未按法律文书指定的期间履行给付金钱义务...

姓名/名称	证件号码
河池市弘农加油站	9145120159****977J
上海立物物资有限公司	70316927-5
浙江普利金塑胶有限责任公司	79336119-8
河池市弘农加油站	9145120159****977J
河池市弘农加油站	9145120159****977J

### 查询条件

被执行人姓名/名称:

身份证号码/组织机构代码:

省份:

验证码:

### 查询结果

在全国范围内没有找到9144030019220498X0深圳市交运工程集团有限公司相关的结果。



### 深圳市交运工程集团有限公司

存续(在裁、开业、在册)

统一社会信用代码: 9144030019220498X0

注册号:

法定代表人:

登记机关: 深圳市市场监督管理局

成立日期: 1992年03月14日

发送报告

信息分享

信息打印

基础信息 | 行政许可信息 | 行政处罚信息 | 列入经营异常名录信息 | **列入严重违法失信名单(黑名单)信息** | 公告信息

### 列入严重违法失信名单(黑名单)信息

序号	类别	列入严重违法失信名单(黑名单)原因	列入日期	作出决定机关(列入)	移出严重违法失信名单(黑名单)原因	移出日期	作出决定机关(移出)
----	----	-------------------	------	------------	-------------------	------	------------

暂无列入严重违法失信名单(黑名单)信息

共查询到0条记录共0页

首页 < 上一页 下一页 > 末页



信用中国  
WWW.CREDITCHINA.GOV.CN

信用信息

统一社会信用代码

站内文章

请输入主体名称或者统一社会信用代码

搜索

首页

信用动态

政策法规

信息公示

信用服务

信用研究

诚信文化

信用承诺

信易+

联合奖惩

个人信用

行业信用

城市信用

网站导航

严重违法失信主体名单查询

深圳市交通工程集团有限公司

查询

### 查询结果



很抱歉，没有找到您搜索的数据

(六) 拟委任的项目经理和项目总工情况表

(六) -1 拟委任的项目经理和项目总工汇总表

姓名	年龄	拟在本项目中担任的职务	技术职称	建造师类别及注册证书号	累计对应岗位的工作年限(月)	备注
	56岁	项目经理	道路与桥梁高级工程师	一级建造师注册证、公路工程、粤1442006200808153	228	
	43岁	项目总工	道路与桥梁高级工程师		156	

(六) -2 拟委任的项目经理和项目总工资历表

姓名		年龄	56岁	专业	公路与城市道路工程
技术职称	道路与桥梁 高级工程师	学历	专科	拟在本标段工程任职	项目经理
工作年限	33年			类似施工经验年限	19年
毕业学校	1991年7月毕业于吉林建筑工程学院学校公路与城市道路工程专业，学制3年				
经历					
时间	参加过的类似工程项目名称		担任何职	发包人及联系电话	
2016-03-07- 2019-06-27	国道 G206 线梅州市平远八尺至大柘段路面改造工程		项目经理	平远县公路局、 0753-8823508	
2022-10-15- 2023-09-27	新兴县 2021 年“四好农村路”通建制村公路单改双工程（东成镇 Y254 线东成圩至布辰）		项目经理	新兴县交通运输服务中心、 0766-2976220	
获奖情况	/				
本人	(亲笔签字) 知晓自己为本项目的 <u>项目经理</u> ，并对其真实性负责。				
备注					

注：1. 本表后应填写项目经理和项目总工相关情况。

2. 投标人应根据招标文件第二章“投标人须知”第 3.5.5 项的要求在本表后附相关证明材料。

# 全国公路建设市场监督管理系统

人无信不立 业无信不兴

首页

政策法规

工作动态

从业企业

从业人员

用户登录

施工人员姓名查询

请输入您要搜索的人员姓名

搜索

## 基本信息

姓名		毕业院校	吉林建筑工程学院
性别	男	所学专业	公路与城市道路工程
学历	大专	开始工作年份	

举报

## 职称信息

## 执业资格信息

## 履历信息

## 个人业绩

序号	职称	证书编号	职称专业	核发机关	核发日期	举报
1	工程师	粤中职证字第0102002000937	道路	深圳市职称管理办公室	2002-05-22	举报
2	高级工程师	1703001005570	道路与桥梁	深圳市人力资源和社会保障局	2017-04-25	举报

举报

## 基本信息

姓名		毕业院校	吉林建筑工程学院
性别	男	所学专业	公路与城市道路工程
学历	大专	开始工作年份	

举报

## 职称信息

## 执业资格信息

## 履历信息

## 个人业绩

序号	注册类别	注册等级	发证机关	证书编号	发证日期	注册有效期至	举报
1	注册建造师	公路工程一级建造师	中华人民共和国住房和城乡建设部	粤1442006200808153	2008-04-29	2027-08-07	举报
2	其他	粤建安B	广东省交通运输厅	粤建安B(13)G30049	2013-07-22	2025-07-20	举报
3	注册建造师	公路一级建造师	中华人民共和国住房和城乡建设部	粤1442006200808153	2021-08-25	2024-08-24	举报
4	其他	一级	广东省交通运输厅	粤建安B(13)G30049	2013-07-22	2022-07-20	举报
5	注册建造师	一级	中华人民共和国建设部	00111075	2008-04-29		举报
6	其他	粤建安B	广东省住房和城乡建设厅	粤建安B(2004)0001107	2005-01-01		举报
7	注册建造师	公路工程一级建造师	中华人民共和国住房和城乡建设部	粤1442006200808153	2008-04-29		举报

基本信息			
姓名		毕业院校	吉林建筑工程学院
性别	男	所学专业	公路与城市道路工程
学历	大专	开始工作年份	



基本信息								
职称信息		执业资格信息		履历信息		个人业绩		
序号	公司名称	职务类型	职务	任职状态	入职时间	离职时间	申报	
1	深圳市交通运输集团有限公司	其他	副总经济师	在职			申报	

基本信息			
姓名		毕业院校	吉林建筑工程学院
性别	男	所学专业	公路与城市道路工程
学历	大专	开始工作年份	



基本信息								
职称信息		执业资格信息		履历信息		个人业绩		
序号	项目名称	标段名称	业绩所属单位	工作岗位	职务日期	在岗起始日期	在岗截止日期	申报
1	国道G205线梅州市平远八尺至大柘段路面改造工程	第三标段	深圳市交通运输集团有限公司	项目经理		2016-03-07	2019-06-27	申报
2	新兴县2021年“四好农村路”通建制村公路单改双工程（东成镇V254线东成圩至市溪）	/	深圳市交通运输集团有限公司	项目经理		2022-10-15	2023-09-27	申报

企业名称	深圳市交通工程集团有限公司		
工程名称	国道0205线深圳市平沙八尺至大松段路面改造工程		
合同价 (万元)	3185.6311	项目代码	其他工程
技术等级	二级公路	合同价名称	第三标段
开工日期	2016-02-01	开工日期	2019-06-27
竣工日期		建设状态	全部已建
合同履约证书号	K2106*225	合同履约证书号	K2116*800
资质证书情况	合格	所在省份	广东省
项目代码	00233		
所属工程类别	市政		

项目负责人：王... 联系电话：... 电子邮箱：... 身份证号：... 学历：... 职称：... 执业资格：... 备注：...



序号	姓名	任职日期
1	王... (模糊)	2016-03-07-2019-06-27
2	王... (模糊)	2016-03-07-2019-06-27



深圳市交通工程集团有限公司		其他工程	
企业名称	新化县2021年四好农村路建制村公路单改双工程(原成组V254线东段改善示范段)		
工程名称	650.0000		
合同价(万元)	三級公路		
技术等级	2022-10-15		
开工日期	竣工日期		
竣工日期	合同验收证书号		
合同验收证书号	质量评定情况		
质量评定情况	项目代码		
项目代码	<p>路线全长5.59公里(变更前6.01公里)。公路技术标准等级为三级。本合同段主要工程数量:沥青混凝土路面64.8m<sup>3</sup>、C20现浇混凝土452.3 m<sup>3</sup>、C20片石混凝土556.9 m<sup>3</sup>、C20混凝土90.4 m<sup>3</sup>、HRB400 7445.7kg、垫层垫层1505 m<sup>3</sup>、C30混凝土90.4 m<sup>3</sup>、C20混凝土162.7 m<sup>3</sup>、直径14mm钢筋(钢筋净重350mm) 8801kg、预制旧水泥路面厚1cm(17150 m<sup>2</sup>)、嵌缝剂4672.9 m<sup>2</sup>、原木桩杆(利用原有) 30m、边长70cm25个、口边长80cm6个、道口桩99根、浆砌石路基30m、拆除石栏杆30m、米仔三553株。</p>		
主要工程量	<p>合同验收证书号 K5-580 所在省份 广东省</p>		



任职日期	
项目经理	2022-10-15~2023-09-27
项目总工	2022-10-15~2023-09-27
工程部门负责人	2022-10-15~2023-09-27
安全负责人	2022-10-15~2023-09-27
质检负责人	2022-10-15~2023-09-27
技术员	2022-10-15~2023-09-27



举报





中华人民共和国住房和城乡建设部 www.mohurd.gov.cn

全国建筑市场监管公共服务平台



建设工程企业 从业人员 建设项目 诚信记录

请输入关键词，例如企业名称、统一社会信用代码

搜索

首页 监管动态 数据服务 信用建设 建筑工人 政策法规 电子证照 问题解答 网站动态

首页 > 人员数据 > 人员列表 >

手机查看

证件类型	居民身份证	证件号码	220303*****11	性别	男
注册证书所在单位名称	深圳市交运工程集团有限公司				

执业注册信息 个人工程业绩 个人业绩技术指标 不良行为 良好行为 黑名单记录

### 一级注册建造师

注册单位: 深圳市交运工程集团有限公司

注册编号/执业印章号: 粤 1442006200808153

注册专业: 公路工程 有效期: 2027年08月07日

## 交通运输部公路水运工程企业负责人和安全生产管理人员信息公共平台查询

JIAO TONG YUN SHU BU GONG LU SHUI YUN GONG CHENG QI YE FU ZE REN HE AN QUAN SHENG CHAN GUNA LI REN YUAN XIN XI GONG GONG PING TAI CHA XUN

用户登录 | 首页

### 注册证书详细信息

证书编号: 粤交安(13)G13019

姓名:

性别: 男

出生日期: 1968-03-11

企业名称: 深圳市交运工程集团有限公司

发证时间: 2013-07-22

历史记录: (参考)

照片:

证书状态:

有效时间: 2025-07-20

变更时间	变更内容
2018-01-29	发证,有效期至: 2019-07-20
2019-04-23	已延期至: 2022-07-20
2022-07-26	已延期至: 2025-07-20

版权所有 交通运输部安全与质量监督管理局 京ICP备05036496号

# 深圳市社会保险历年参保缴费明细表（个人）

页码：1

计算单位：元

参保单位名称：深圳市交运工程集团有限公司

单位编号：407005

缴费年	月	单位编号	养老保险			医疗保险			生育			工伤保险			失业保险		
			基数	单位交	个人交	险种	基数	单位交	个人交	险种	基数	单位交	基数	单位交	基数	单位交	个人交
2022	08	407005	12200.0	1830.0	976.0	1	12200	732.0	244.0	1	12200	54.9	12200	38.06	2360	16.52	7.08
2022	09	407005	12200.0	1830.0	976.0	1	12200	732.0	244.0	1	12200	54.9	12200	38.06	2360	16.52	7.08
2022	10	407005	12200.0	1830.0	976.0	1	12200	756.4	244.0	1	12200	54.9	12200	38.06	2360	16.52	7.08
2022	11	407005	12200.0	1830.0	976.0	1	12200	756.4	244.0	1	12200	54.9	12200	38.06	2360	16.52	7.08
2022	12	407005	12200.0	1830.0	976.0	1	12200	756.4	244.0	1	12200	54.9	12200	38.06	2360	16.52	7.08
2023	01	407005	12200.0	1830.0	976.0	1	12200	756.4	244.0	1	12200	61.0	12200	38.06	2360	16.52	7.08
2023	02	407005	12200.0	1830.0	976.0	1	12200	756.4	244.0	1	12200	61.0	12200	38.06	2360	16.52	7.08
2023	03	407005	12200.0	1830.0	976.0	1	12200	756.4	244.0	1	12200	61.0	12200	38.06	2360	16.52	7.08
2023	04	407005	12200.0	1830.0	976.0	1	12200	756.4	244.0	1	12200	61.0	12200	38.06	2360	16.52	7.08
2023	05	407005	12200.0	1830.0	976.0	1	12200	756.4	244.0	1	12200	61.0	12200	47.58	2360	16.52	7.08
2023	06	407005	12200.0	1830.0	976.0	1	12200	756.4	244.0	1	12200	61.0	12200	47.58	2360	16.52	7.08
2023	07	407005	12200.0	1830.0	976.0	1	12200	756.4	244.0	1	12200	61.0	12200	47.58	2360	16.52	7.08
2023	08	407005	12200.0	1830.0	976.0	1	12200	756.4	244.0	1	12200	61.0	12200	47.58	2360	16.52	7.08
2023	09	407005	12200.0	1830.0	976.0	1	12200	756.4	244.0	1	12200	61.0	12200	47.58	2360	16.52	7.08
2023	10	407005	12200.0	1830.0	976.0	1	12200	732.0	244.0	1	12200	61.0	12200	47.58	2360	16.52	7.08
2023	11	407005	12200.0	1830.0	976.0	1	12200	732.0	244.0	1	12200	61.0	12200	47.58	2360	16.52	7.08
2023	12	407005	12200.0	1830.0	976.0	1	12200	732.0	244.0	1	12200	61.0	12200	47.58	2360	16.52	7.08
2024	01	407005	12200.0	1830.0	976.0	1	12200	610.0	244.0	1	12200	61.0	12200	47.58	12200	97.6	24.4
2024	02	407005	12200.0	1830.0	976.0	1	12200	610.0	244.0	1	12200	61.0	12200	47.58	12200	97.6	24.4
2024	03	407005	12200.0	1830.0	976.0	1	12200	610.0	244.0	1	12200	61.0	12200	47.58	12200	97.6	24.4
2024	04	407005	12200.0	1952.0	976.0	1	12200	610.0	244.0	1	12200	61.0	12200	95.16	12200	97.6	24.4
2024	05	407005	12200.0	1952.0	976.0	1	12200	610.0	244.0	1	12200	61.0	12200	95.16	12200	97.6	24.4
2024	06	407005	12200.0	1952.0	976.0	1	12200	610.0	244.0	1	12200	61.0	12200	95.16	12200	97.6	24.4
2024	07	407005	12200.0	1952.0	976.0	1	12200	610.0	244.0	1	12200	61.0	12200	95.16	12200	97.6	24.4
2024	08	407005	12200.0	1952.0	976.0	1	12200	610.0	244.0	1	12200	61.0	12200	95.16	12200	97.6	24.4
合计			46360.0	24400.0			17616.8	6100.0			1494.5		1442.98		1007.63		315.56

备注：

1. 本证明可作为参保人在本单位参加社会保险的证明。向相关部门提供，查验部门可通过登录网址：<https://sipub.sz.gov.cn/vp/>，输入下列验证码（33915cd1270818f2）核查，验证码有效期三个月。
2. 生育保险中的险种“1”为生育保险，“2”为生育医疗。
3. 医疗险种中的险种“1”为基本医疗保险一档，“2”为基本医疗保险二档，“4”为基本医疗保险三档，“5”为少儿/大学生医保（医疗保险二档），“6”为统筹医疗保险。
4. 上述“缴费明细”表中带“\*”标识为补缴，空行为断缴。
5. 带“@”标识为参保单位申请缓缴社会保险费时段。
6. 带“&”标识为参保单位申请缓缴社会保险费单位缴费部分的时段。
7. 居民养老保险、少儿/学生医疗保险缴费情况不在本清单中展示。
8. 如2020年2月至6月的单位缴费部分金额为“0”或者缴费金额减半的，属于按规定减免后实收金额。
9. 单位编号对应的单位名称：

单位编号  
407005

单位名称  
深圳市交运工程集团有限公司





于二〇一六 年

十二月，经 深圳市交通运

输专业高级专业技术资格

照  
片

评审委员会评审通过，  
道路与桥梁  
具备 高级工程师

资格。特发此证



粤高取证字第 1703001005570 号

深圳市人力资源和社会保障局  
发证单位  
二〇一七年四月二十五日



姓名  
性别  
出生  
住址  
公民



中华人民共和国  
居民身份证

签发机关 深圳市公安局罗湖分局  
有效期限 2005.06.17-2025.06.17



使用有效期: 2024年08月30日  
- 2025年02月26日

## 中华人民共和国一级建造师注册证书

姓 名:

性 别: 男

出生日期: 1968年03月11日

注册编号: 粤1442006200808153

聘用企业: 深圳市交通运输工程集团有限公司

注册专业: 公路工程(有效期: 2024-08-08至2027-08-07)



请登录中国建造师网  
微信公众号扫一扫查询

个人签名:

签名日期: 2024.8.30 |

中华人民共和国住房和城乡建设部  
一级建造师行政许可  
签发日期: 2024年8月29日

# 公路水运工程施工企业主要负责人和安全生产 管理人员安全生产考核合格证书

姓名： 性别：男  
出生年月：1968-03-11 身份证号：

经公路水运工程施工企业主要负责人和安全生产管理人员安全生产考核合格，特发此证。

企业名称：深圳市交运工程集团有限公司

证书编号：粤交安B(13)G30049

有效期：2013-07-22 至 2025-07-20

考核部门：广东省交通运输厅



中华人民共和国交通运输部监制

(六) -2 拟委任的项目经理和项目总工资历表

姓名		年龄	43岁	专业	土木工程
技术职称	道路与桥梁高级工程师	学历	本科	拟在本标段工程任职	项目总工
工作年限		19年		类似施工经验年限	13年
毕业学校	2005年6月毕业于广东工业大学学校 土木工程 专业, 学制 4 年				
经历					
时间	参加过的类似工程项目名称		担任何职		发包人及联系电话
2018-04-01- 2020-09-02	新兴县 Y007 线东门大桥危桥改建工程		项目副经理		新兴县筠州城市投资 发展有限公司、 0766-29629787
2019-11-18- 2021-05-28	五华县 Y011 线背金山至蓝塘段路面改造工程		项目总工		五华县地方公路管理 总站、0753-4438200
2022-10-15- 2023-09-27	新兴县 2021 年“四好农村路”通建制村公路单改双工程（东成镇 Y254 线东成圩至布辰）		项目总工		新兴县交通运输服 务中心、 0766-2976220
获奖情况	/				
本人	(亲笔签字) 知晓自己为本项目的 <u>项目总工</u> ，并对其真实性负责。				
备注					

注：1. 本表后应填写项目经理和项目总工相关情况。

2. 投标人应根据招标文件第二章“投标人须知”第 3.5.5 项的要求在本表后附相关证明材料。

# 全国公路建设市场监督管理系统

人无信不立 业无信不兴

首页

政策法规

工作动态

从业企业

从业人员

用户登录

施工人员姓名查询

请输入您要搜索的人员姓名

搜索

基本信息

姓名		毕业院校	广东工业大学
性别	男	所学专业	土木工程
学历	本科	开始工作年份	2005-06-22

举报

职称信息

执业资格信息

履历信息

个人业绩

序号	职称	证书编号	职称专业	核发机关	核发日期	举报
1	高级工程师	粤高职称字第1500101101051号	道路与桥梁	深圳市人力资源和社会保障局	2015-05-28	举报

基本信息

姓名		毕业院校	广东工业大学
性别	男	所学专业	土木工程
学历	本科	开始工作年份	2005-06-22

举报

职称信息

执业资格信息

履历信息

个人业绩

序号	注册类别	注册等级	发证机关	证书编号	发证日期	注册有效期至	举报
1	其他	交安B证	广东省交通运输厅	粤交安B (13) G30062	2013-07-22	2025-07-20	举报
2	注册建造师	公路工程一级建造师	中华人民共和国住房和城乡建设部	粤1442013201424239	2014-02-24	2024-08-24	举报
3	其他	交安B证	广东省交通运输厅	粤交安B (13) G30062	2013-07-22	2022-07-20	举报
4	其他	交安B证	广东省交通运输厅	粤交安B (13) G30062	2013-07-22	2022-07-20	举报
5	其他	建安B证	广东省建设工程质量安全监督检测总站	粤建安B (2014) 0009075	2014-10-17	2017-10-16	举报
6	注册建造师	一级	中华人民共和国住房和城乡建设部	00332520	2014-02-24	2017-02-23	举报
7	注册建造师	公路工程一级建造师	中华人民共和国住房和城乡建设部	00332520	2014-02-24		举报
8	其他	施工员	广东省建设教育协会	1212A0014	2012-04-20		举报

基本信息			
姓名		毕业院校	广东工业大学
性别	男	所学专业	土木工程
学历	本科	开始工作年份	2005-06-22

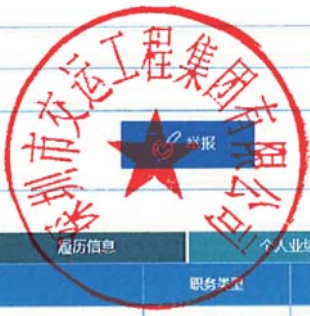

职称信息		执业资格信息		履历信息		个人业绩	
序号	公司名称	职务类型	职务	任职状态	入职时间	离职时间	举报
1	深圳市交运工程集团有限公司	其他	项目负责人	在职			举报

基本信息			
姓名		毕业院校	广东工业大学
性别		所学专业	土木工程
学历	本科	开始工作年份	2005-06-22



职称信息		执业资格信息		履历信息		个人业绩		
序号	项目名称	标段名称	业绩所属单位	工作岗位	职务日期	在岗起始日期	在岗截止日期	举报
1	新兴县Y007线东门大桥危桥改建工程	/	深圳市交运工程集团有限公司	项目副经理		2018-04-01	2020-09-02	举报
2	五华县Y011线背金山至蓝塘岭路面改造工程	/	深圳市交运工程集团有限公司	项目总工		2019-11-18	2021-05-28	举报
3	新兴县2021年“四好农村路”通建制村公路单改双工程（东成镇Y254线东成圩至布溪）	/	深圳市交运工程集团有限公司	项目总工		2022-10-15	2023-09-27	举报





企业名称 深圳市交通运输局集团有限公司

工程名称 五华县Y011线清云山至蓝塘路段提质改造工程

合同价 (万元) 2903.6518

技术等级 四级公路

开工日期 2019-11-18

竣工日期

合同段/桩位号 KO-000

质量评定情况 合格

项目代码

三原工程量 路线全长20.638KM; 路基宽度: 6m-8.5m, 路面宽度: 5m-7m; 水保设施: 123166m<sup>2</sup>; 桥涵等.



人员履约信息

序号	姓名	担任职务/岗位	任职日期
1		项目经理	2019-11-18-2021-05-28
2		项目副经理	2019-11-18-2021-05-28
3		项目总工程师	2019-11-18-2021-05-28
4		项目总工	2019-11-18-2021-05-28
5		质检负责人	2019-11-18-2021-05-28
6		工程部门负责人	2019-11-18-2021-05-28
7		工程部门负责人	2019-11-18-2021-05-28
8		项目副经理	2019-11-18-2021-05-28

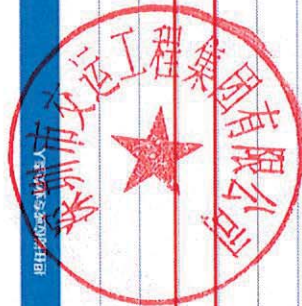

企业名称	深圳市交通运输局集团有限公司			
工程名称	新兴县2021年四好农村路 通津村村公路升级改造工程 (生成镇Y254线生成圩至市原)			
合同价 (万元)	650.0000	项目类型	其他工程	
技术标准	三级公路	合同价名称	/	
开工日期	2022-10-15	完工日期	2023-09-07	
竣工日期		建设状态	总包已建	
合同编号	K0-000	合同段编号	K5-580	
质量评定情况	合格	所在省份	广东省	
项目代码				
主要工程量	路基全长5.58公里 (含桥涵6.01公里), 公路技术标准三级, 公路技术标准四级, 挖土方2532.3m³, C20混凝土452.3 m³, C20碎石混凝土558.9 m³, C20片石混凝土452.3 m³, C20碎石混凝土167.7 m³, 12cm厚C20透水混凝土基层 (人工), 9349.7 m², 改性乳化沥青封层22964.5 m², 厚6cm细粒式改性沥青混凝土 (稠油) 22964.5 m³, 厚22cmC35面层 (人工) 7350.5 m², HRB400 744s 7kg, 碎石垫层1505 m³, C30混凝土90.4 m³, C20混凝土162.7 m³, 厚度4mm植筋 (植孔深度350mm) 8801根, 桥涵旧次层挂浆厚度1cm17150 m², 防裂贴4672.9 m², 防裂布4672.9 m², 碎石垫层30m, -边长70cm25个, 口边长80cm6个, 道口桩96根, 安光型1648.05 m², 标志52.65 m², 示警桩239根, 防撞墩30m, 米仔三653座。			



人员的名单

序号	姓名	担任岗位	任职日期
1	项目经理	担任项目经理	2022-10-15-2023-09-27
2	项目总工	担任项目总工	2022-10-15-2023-09-27
3	工程部门负责人	担任工程部门负责人	2022-10-15-2023-09-27
4	安全负责人	担任安全负责人	2022-10-15-2023-09-27
5	质检负责人	担任质检负责人	2022-10-15-2023-09-27
6	技术员	担任技术员	2022-10-15-2023-09-27



审核



证书编号: 粤交安B(13)G30062

姓名:

性别: 男

出生日期: 1981-09-24

企业名称: 深圳市交运工程集团有限公司

发证时间: 2013-07-22

历史记录: (参考)

证书状态: 有效

有效时间: 2025-07-20

变更时间	变更内容
2018-01-29	发证,有效期至: 2019-07-20
2019-04-23	已延期至: 2022-07-20
2022-07-26	已延期至: 2025-07-20

版权所有 交通运输部安全与质量监督管理局(CP备05036496号)



## 公路水运工程施工企业主要负责人和安全生产 管理人员安全生产考核合格证书

姓名: 性别: 男

出生年月: 1981-09-24 身份证号:

经公路水运工程施工企业主要负责人和安全生产管理人员安全生产考核合格,特发此证。

企业名称: 深圳市交运工程集团有限公司

证书编号: 粤交安B(13)G30062

有效期: 2013-07-22 至 2025-07-20

考核部门: 广东省交通运输厅

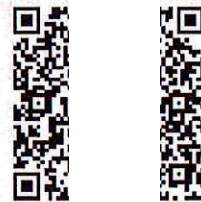

中华人民共和国交通运输部监制

# 深圳市社会保险历年参保缴费明细表（个人）

页码：1  
计算单位：元

参保单位名称：深圳市交运工程集团有限公司

单位编号：407005

缴费年	月	单位编号	养老保险			医疗保险			生育			工伤保险			失业保险		
			基数	单位交	个人交	险种	基数	单位交	个人交	险种	基数	单位交	基数	单位交	基数	单位交	个人交
2022	08	407005	7800.0	1170.0	624.0	1	7800	488.0	156.0	1	7800	35.1	7800	24.34	2360	16.52	7.08
2022	09	407005	7800.0	1170.0	624.0	1	7800	488.0	156.0	1	7800	35.1	7800	24.34	2360	16.52	7.08
2022	10	407005	7800.0	1170.0	624.0	1	7800	483.6	156.0	1	7800	35.1	7800	24.34	2360	16.52	7.08
2022	11	407005	7800.0	1170.0	624.0	1	7800	483.6	156.0	1	7800	35.1	7800	24.34	2360	16.52	7.08
2022	12	407005	7800.0	1170.0	624.0	1	7800	483.6	156.0	1	7800	35.1	7800	24.34	2360	16.52	7.08
2023	01	407005	7800.0	1170.0	624.0	1	7800	483.6	156.0	1	7800	39.0	7800	24.34	2360	16.52	7.08
2023	02	407005	7800.0	1170.0	624.0	1	7800	483.6	156.0	1	7800	39.0	7800	24.34	2360	16.52	7.08
2023	03	407005	7800.0	1170.0	624.0	1	7800	483.6	156.0	1	7800	39.0	7800	24.34	2360	16.52	7.08
2023	04	407005	7800.0	1170.0	624.0	1	7800	483.6	156.0	1	7800	39.0	7800	24.34	2360	16.52	7.08
2023	05	407005	7800.0	1170.0	624.0	1	7800	483.6	156.0	1	7800	39.0	7800	30.42	2360	16.52	7.08
2023	06	407005	7800.0	1170.0	624.0	1	7800	483.6	156.0	1	7800	39.0	7800	30.42	2360	16.52	7.08
2023	07	407005	7800.0	1170.0	624.0	1	7800	483.6	156.0	1	7800	39.0	7800	30.42	2360	16.52	7.08
2023	08	407005	7800.0	1170.0	624.0	1	7800	483.6	156.0	1	7800	39.0	7800	30.42	2360	16.52	7.08
2023	09	407005	7800.0	1170.0	624.0	1	7800	483.6	156.0	1	7800	39.0	7800	30.42	2360	16.52	7.08
2023	10	407005	7800.0	1170.0	624.0	1	7800	488.0	156.0	1	7800	39.0	7800	30.42	2360	16.52	7.08
2023	11	407005	7800.0	1170.0	624.0	1	7800	488.0	156.0	1	7800	39.0	7800	30.42	2360	16.52	7.08
2023	12	407005	7800.0	1170.0	624.0	1	7800	488.0	156.0	1	7800	39.0	7800	30.42	2360	16.52	7.08
2024	01	407005	7800.0	1170.0	624.0	1	7800	390.0	156.0	1	7800	39.0	7800	30.42	7800	62.4	15.6
2024	02	407005	7800.0	1170.0	624.0	1	7800	390.0	156.0	1	7800	39.0	7800	30.42	7800	62.4	15.6
2024	03	407005	7800.0	1170.0	624.0	1	7800	390.0	156.0	1	7800	39.0	7800	30.42	7800	62.4	15.6
2024	04	407005	7800.0	1248.0	624.0	1	7800	390.0	156.0	1	7800	39.0	7800	60.84	7800	62.4	15.6
2024	05	407005	7800.0	1248.0	624.0	1	7800	390.0	156.0	1	7800	39.0	7800	60.84	7800	62.4	15.6
2024	06	407005	7800.0	1248.0	624.0	1	7800	390.0	156.0	1	7800	39.0	7800	60.84	7800	62.4	15.6
2024	07	407005	7800.0	1248.0	624.0	1	7800	390.0	156.0	1	7800	39.0	7800	60.84	7800	62.4	15.6
2024	08	407005	7800.0	1248.0	624.0	1	7800	390.0	156.0	1	7800	39.0	7800	60.84	7800	62.4	15.6
合计			29640.0	15600.0			11263.2	3900.0			955.5		922.62	180.04		215.16	

**备注：**

1. 本证明可作为参保人在本单位参加社会保险的证明。向相关部门提供，查验部门可通过登录网址：<https://sipub.sz.gov.cn/vp/>，输入下列查验码：33915cd1273b7d1q 核查，查验码有效期三个月。
2. 生育保险中的险种“1”为生育保险，“2”为生育医疗。
3. 医疗险种中的险种“1”为基本医疗保险一档，“2”为基本医疗保险二档，“3”为基本医疗保险三档，“5”为少儿/大学生医保（医疗保险二档），“6”为统筹医疗保险。
4. 上述“缴费明细”表中带“\*”标识为补缴，空行为断缴。
5. 带“@”标识为参保单位申请缓缴社会保险费时段。
6. 带“&”标识为参保单位申请缓缴社会保险费单位缴费部分的时段。
7. 居民养老保险、少儿/学生医疗保险缴费情况不在本清单中展示。
8. 如2020年2月至6月的单位缴费部分金额为“0”或者缴费金额减半的，属于按规定减免后实收金额。
9. 单位编号对应的单位名称：  

单位编号 407005	单位名称 深圳市交运工程集团有限公司
----------------	-----------------------





于二〇一四年

十月，经 深圳市交通运

输专业高级专业技术资格

照  
片

评审委员会评审通过，  
具备 道路与桥梁  
高级工程师  
资格。特发此证



粤高取证字第 1500101101051 号

深圳市人力资源和社会保障局  
发证机关  
二〇一五年五月二十八日



姓名  
性别  
出生  
住址  
公民

中华人民共和国  
居民身份证

签发机关 深圳市公安局罗湖分局  
有效期限 2007.10.18-2027.10.18

(七) 拟委任的其他管理和技术人员情况表

(七) -1 拟委任的其他管理和技术人员汇总表

序号	姓名	年龄	拟在本标段 工程任职	技术职称	工作年限	类似施工 经验年限

注：本表填报的人员应满足招标文件第二章“投标人须知”前附表附录 6 的要求。

2. 如设置其他管理人员和技术人员按投标文件投标函的格式承诺的招标项目，投标人编制投标文件时，投标文件格式中表（七）-1、表（七）-2 可不填写。附录 6 资格审查条件（其他管理人员和技术人员最低要求）所要求人员须按投标文件投标函的格式承诺，中标人在进场前向招标人提交实际投入的人员。

(七) -2 拟委任的其他管理和技术人员资历表

姓名		年龄		专业	
技术职称		学历		拟在本标段工程任职	
工作年限				类似施工经验年限	
毕业学校	_____年__月毕业于_____学校		_____专业，学制_____年		
经历					
时间	参加过的类似工程项目名称		担任何职	发包人及联系电话	
获奖情况					
备注					

注：1. 本表人员应与表（七）-1 中所列人员相一致。

2. 投标人应根据招标文件第二章“投标人须知”第3.5.6 项的要求在本表后附相关证明材料。

3. 如设置其他管理和技术人员按投标文件投标函的格式承诺的招标项目，投标人编制投标文件时，投标文件格式中表（七）-1、表（七）-2可不填写。附录6资格审查条件（其他管理和技术人员最低要求）所要求人员须按投标文件投标函的格式承诺，中标人在进场前向招标人提交实际投入的人员。



## 承诺函

在招标人和我方进行合同谈判之前，我方将按照合同附件提出的最低要求填报派驻本标段的其他管理和技术人员及主要设备，经招标人审批后作为派驻本标段的项目管理机构主要人员和主要设备且不进行更换。如我方拟派的人员和设备不满足合同附件要求，招标人有权取消我方中标资格。

特此承诺！

深圳市交运工程集团有限公司

2024年9月2日

### (八) 拟投入本标段的主要设备表

序号	设备名称	型号规格	国别产地	制造年份	额定功率(kW)	生产能力	数量(台)			预计进场时间
							小计	其中		
								自有	新购	
1	振动压路机	YZ18	徐州	2022	118	18T	2	自有		2024.9.28
2	双钢轮压路机	XD142	徐州	2023	98	14T	2	自有		2024.9.28
3	胶轮压路机	XP301	徐州	2022	132	30T	2	自有		2024.9.28
4	履带式单斗挖掘机	CAT336	徐州	2023	225	2.1m³	4	自有		2024.9.28
5	混凝土搅拌运输车	T31	国产	2024	390	6m³	3	自有		2024.9.28
6	轮胎式装载机	ZL50C	柳州	2022	162	5.6m³	2	自有		2024.9.28
7	自卸汽车	华菱	安徽	2022	158	12t	10	自有		2024.9.28
8	载重汽车	重汽	山东	2023	290	20t	2	自有		2024.9.28
9	水泥混凝土自动计量拌合楼	HZS60	广西	2024	110	60m³/h	1	自有		2024.9.28
10	沥青砼摊铺机	RP905T IV	徐州	2023	192	6m	2	自有		2024.9.28
11	稳定粒料拌和设备	HZS60	广西	2024	110	60t/h	1	自有		2024.9.28
12	沥青砼拌和设备	LB4000	昆山	2022	745	320t/h	1	自有		2024.9.28
13	基层摊铺机	RP603	徐州	2023	103	4.5m	2	自有		2024.9.28
14	电动混凝土刻纹机	SY-600MM	广东	2024	7.5	5mm	2	自有		2024.9.28
15	电动混凝土切缝机	HQ1200	广东	2023	11	270mm	2	自有		2024.9.28
16	机动破路机	US(F)322H	福建	2023	250	200t/h	2	自有		2024.9.28
17	洒水汽车	东风	湖北	2022	135	6000L	2	自有		2024.9.28
18	推土机	SD32	山东	2023	235	235kw	2	自有		2024.9.28
19	吊车	QY50KA	徐州	2022	276	50t	1	自有		2024.9.28

注：1. 本表填报的设备应满足招标文件第二章“投标人须知”前附表附录7的要求。  
2. 如果投标人中标，发包人将根据此机械设备表检查进场的机械设备。

## 八、投标人须知前附表规定的其他资料

- 1、提供“八-1、使用广东省信用评价等级的申请承诺书”。
- 2、提供“八-2、投标人承诺书”。
- 3、提供“八-3、投标人的自评分表”。
- 4、提供最新年度广东省公路工程从业单位（施工单位）信用评价等级（若有），并标识单位所在位置。
- 5、初次进入广东省的，但在最新年度的全国综合评价结果为 C 级或 D 级的，提供最新年度的全国综合评价结果单位查询所在页。
- 6、如上一年度有信用评价而最新年度在广东省无信用等级的需提供上一年度的信用评价（若有），并标识单位所在位置。
- 7、详细说明投标人投标文件递交截止日前 1 年内，因公路工程（含附属设施）质量、安全、履约问题或招标投标问题等原因被交通运输部行政处罚、广东省交通运输厅行政处罚或正式约谈、招标项目所在地地级以上市交通运输局行政处罚的文件。
- 8、投标人认为需要的其他内容（如体现技术能力的相关证明材料）。

## 八-1、使用广东省信用评价等级的申请承诺书

致招标人：新兴县公路事务中心

按相关要求，现我单位对使用信用等级申请如下：

一、我单位在省道 S276 线新兴县岭脚至里洞圩段改建工程（施工）招标（第     /     标类/标段）的招标中，第     /     次使用（或不使用）广东省交通运输厅发布的     年度信用评价     等级结果和对应等级分值。

二、我单位承诺，在递交本次申请后，我单位将失去一次使用     /     等级结果（不使用时上述填“/”）参与投标的机会。当累计使用超过规定的次数，我单位同意按降低一个信用等级对应分值来认定参与投标评审。

三、如果我单位发生违反规定使用信用等级结果的情形，自愿接受省级交通运输主管部门的处理。

附件：    单位使用     年度广东省公路工程从业单位信用等级情况汇总表  
特此承诺

投标人（单位全称）：深圳市交运工程集团有限公司

投标人的法定代表人或其委托代理人签名：   

2024年9月2日

注：1、AA、A 级信用等级企业必须填写此申请承诺书；选择“使用”时需和附表（    单位使用年度广东省公路工程从业单位信用等级情况汇总表）一起编入投标文件中。

2、AA、A 级信用等级企业应区分标段、分别填写并提交此申请承诺书；如同时对多个标段选择“使用”时，使用次数应按标段累加（即各个标段申请承诺书的使用次数应不一致）。如同时对多个标段选择“使用”而多个标段所附申请承诺书的使用次数为同一次时，多个标段均视为未正确填报申请承诺书，均按不承诺使用对应的信用等级处理。

3、中标候选人公示中，将对所有承诺使用最新年度 AA、A 级投标人的年度信用等级使用情况进行公开。

4、以联合体形式投标的，联合体各成员应分别填写。

附表：

\_\_\_\_\_单位使用\_\_\_\_\_年度广东省公路工程从业单位  
信用等级情况汇总表

序号	招标人名称	标类或（标段）名称	递交文件时间 （年月日）	使用信用等级 （AA/A）	备注
1	/	/	/	/	
2					
3					
4					
5					
6					
7					
8					
...					

注：

- 1、应如实填报信用评价等级使用情况的。
- 2、以联合体形式投标的，联合体各成员应分别填写。

## 八-2、投标人承诺书

致：新兴县公路事务中心

我公司作为参与省道 S276 线新兴县岭脚至里洞圩段改建工程（施工）招标投标活动的投标人，郑重作出以下承诺：

一、在本次招标投标活动中提供的证明材料，包括但不限于营业执照、资质、业绩、获奖（如有）、人员、财务、社保、纳税（如有）、各类证书等，都是真实、有效的。

二、同意你方对我司在本次招标投标活动中提供的证明材料，包括但不限于营业执照、资质、业绩、获奖（如有）、人员、财务、社保、纳税（如有）、各类证书等证明材料在有关平台进行向社会公开，接受社会监督。

三、基本信息

1、承诺人类别：法人

2、承诺人代码：9144030019220498X0（统一社会信用代码）。

四、承诺类型：主动型

五、承诺事由：参与省道 S276 线新兴县岭脚至里洞圩段改建工程（施工）招标投标活动。

六、承诺有效期：同投标有效期。

七、公开类型：向社会公开。

如本公司违反上述承诺，由此带来的一切法律责任由我方承担。

承诺人：深圳市交运工程集团有限公司（投标人名称）（盖章）

法定代表人（或授权代理人）：\_\_\_\_\_（签名或盖章）

日期：2024年9月2日

### 八-3、投标人的自评分表

序号	评分因素	满分	评分标准	自评分	评分情况说明	页码索引
1	施工组织设计	40	按招标文件	40	对项目的基本情况了解全面、准确，施工总体布置规划、施工进度计划科学合理、可操作性强	13-32
					对项目重点、难点和关键工程认识分析透彻，能充分发挥自身优势，积极采用“四新”技术，制定的施工方案与技术措施针对性和可操作性强，重点突出	33-71
					能够准确预判分析工期、质量、安全、环保、水保、文明施工目标实现的主要影响因素，拟采取预防保证措施针对性强、科学有效，重点突出	72-104
2	主要人员	30	按招标文件	30	项目经理：王侃峥，具备公路工程专业一级注册建造师证、道路与桥梁高级工程师证、交安B证 业绩：国道G206线梅州市平远八尺至大柘段路面改造工程、新兴县2021年“四好农村路”通建制村公路单改双工程（东成镇Y254线东成圩至布辰）	130-139
					项目总工：房瑞宏，具备道路与桥梁高级工程师证，交安B证 业绩：新兴县 Y007 线东门大桥危桥改建工程、五华县 Y011 线背金山至蓝塘段路面改造工程、新兴县 2021 年“四好农村路”通建制村公路单改双工程（东成镇 Y254 线东成圩至布辰）	140-148
3	技术能力	10	按招标文件	10	发明专利：泡沫沥青冷再生路面结构及其施工工艺 实用新型专利：一种新型交通标志牌、一种压路机及清洁装置、装配式桥梁接缝检测警示装置、模块式桥梁结构、	158-164
4	履约信誉	20	按招标文件	18.9	1、我公司近两年均没有参加广东省公路工程从业单位信用评价等级，默认为B级。 2、履约情况： 我司没出现下述情形得满分： 投标文件递交截止日前1年内，因公路工程（含附属设施）质量、安全、履约或招标投标问题等原因被： (1)交通运输部行政处罚的， (2)广东省交通运输厅行政处罚的， (3)招标项目所在地地级以上市交通运输局行政处罚的， (4)广东省交通运输厅正式约谈的	165-167
合计		100	—	98.9	—	

投标人：深圳市交运工程集团（加盖公章）

法定代表人或其委托代理人：\_\_\_\_\_（签字）

## 技术能力

序号	专利名称	时间	颁发单位
1	泡沫沥青冷再生路面结构及其施工工艺	2021.8.17	国家知识产权局
2	一种新型交通标志牌	2018.7.6	国家知识产权局
3	一种压路机及清洁装置	2018.7.6	国家知识产权局
4	装配式桥梁接缝检测警示装置	2018.6.12	国家知识产权局
5	模块式桥梁结构	2018.6.12	国家知识产权局



证书号第4619655号



## 发明专利证书

发明名称：泡沫沥青冷再生路面结构及其施工工艺

发明人：

专利号：ZL 2018 1 0018808.0

专利申请日：2018年01月09日

专利权人：深圳市交运工程集团有限公司

地址：518003 广东省深圳市罗湖区华南路1037号一樓

授权公告日：2021年08月17日

授权公告号：CN 110046847 B



国家知识产权局依照中华人民共和国专利法进行审查，决定授予专利权，颁发发明专利证书并在专利登记簿上予以登记。专利权自授权公告之日起生效。专利权期限为二十年，自申请日起算。

专利证书记载专利权登记时的法律状况。专利权的转移、质押、无效、终止、恢复和专利权人的姓名或名称、国籍、地址变更等事项记载在专利登记簿上。



第1页(共2页)

其他事项参见续页

证书号第4619655号



专利权人应当依照专利法及其实施细则规定缴纳年费。本专利的年费应当在每年01月09日前缴纳。未按照规定缴纳年费的，专利权自应当缴纳年费期满之日起终止。

申请日时本专利记载的申请人、发明人信息如下

申请人:

深圳市交通运输工程集团有限公司



发明人:

证书号第 7569620 号



## 实用新型专利证书

实用新型名称：一种新型交通标志牌

发 明 人：

专 利 号：ZL 2017 2 1624357.2

专利申请日：2017 年 11 月 29 日

专 利 权 人：深圳市交运工程集团有限公司

地 址：518003 广东省深圳市罗湖区华南路 1037 号一楼

授权公告日：2018 年 07 月 06 日

授权公告号：CN 207582353 U

本实用新型经过本局依照中华人民共和国专利法进行初步审查，决定授予专利权，颁发本证书并在专利登记簿上予以登记。专利权自授权公告之日起生效。

本专利的专利权期限为十年，自申请日起算。专利权人应当依照专利法及其实施细则规定缴纳年费。本专利的年费应当在每年 11 月 29 日前缴纳。未按照规定缴纳年费的，专利权自应当缴纳年费期满之日起终止。

专利证书记载专利权登记时的法律状况。专利权的转移、质押、无效、终止、恢复和专利权人的姓名或名称、国籍、地址变更等事项记载在专利登记簿上。



第 1 页 (共 1 页)

证书号第 7567208 号



## 实用新型专利证书

实用新型名称：一种压路机及其清洁装置

发 明 人：

专 利 号：ZL 2017 2 1610747.4

专利申请日：2017 年 11 月 24 日

专 利 权 人：深圳市交运工程集团有限公司

地 址：518003 广东省深圳市罗湖区华丽路 1037 号一楼

授权公告日：2018 年 07 月 06 日

授权公告号：CN 207582249 U

本实用新型经过本局依照中华人民共和国专利法进行初步审查，决定授予专利权，颁发本证书并在专利登记簿上予以登记。专利权自授权公告之日起生效。

本专利的专利权期限为十年，自申请日起算。专利权人应当依照专利法及其实施细则规定缴纳年费。本专利的年费应当在每年 11 月 24 日前缴纳。未按照规定缴纳年费的，专利权自应当缴纳年费期满之日起终止。

专利证书记载专利权登记时的法律状况。专利权的转移、质押、无效、终止、恢复和专利权人的姓名或名称、国籍、地址变更等事项记载在专利登记簿上。



# 装配式桥梁接缝检测警示装置

证书号第7469129号



## 实用新型专利证书

实用新型名称：装配式桥梁接缝检测警示装置

发明人：

专利号：ZL 2017 2 1635708.X

专利申请日：2017年11月29日

专利权人：深圳市交运工程集团有限公司

地址：518003 广东省深圳市龙岗区华丽路1037号一楼

授权公告日：2018年06月12日

授权公告号：CN 207487871 U

本实用新型经过本局依照中华人民共和国专利法进行初步审查，决定授予专利权，颁发本证书并在专利登记簿上予以登记。专利权自授权公告之日起生效。

本专利的专利权期限为十年，自申请日起算。专利权人应当依照专利法及其实施细则规定缴纳年费。本专利的年费应当在每年11月29日前缴纳。未按照规定缴纳年费的，专利权自应当缴纳年费期满之日起终止。

专利证书记载专利权登记时的法律状况。专利权的转移、质押、无效、终止、恢复和专利权人的姓名或名称、国籍、地址变更等事项记载在专利登记簿上。



第1页(共1页)

# 模块式桥梁结构

证书号第 7472807 号



## 实用新型专利证书

实用新型名称：模块式桥梁结构

发 明 人：

专 利 号：ZL 2017 2 1598419.7

专利申请日：2017 年 11 月 24 日

专 利 权 人：深圳市交运工程集团有限公司

地 址：518003 广东省深圳市罗湖区华丽路 1037 号一楼

授权公告日：2018 年 06 月 12 日

授权公告号：CN 207484260 U

本实用新型经过本局依照中华人民共和国专利法进行初步审查，决定授予专利权，颁发本证书并在专利登记簿上予以登记。专利权自授权公告之日起生效。

本专利的专利权期限为十年，自申请日起算。专利权人应当依照专利法及其实施细则规定缴纳年费。本专利的年费应当在每年 11 月 24 日前缴纳。未按照规定缴纳年费的，专利权自应当缴纳年费期满之日起终止。

专利证书记载专利权登记时的法律状况。专利权的转移、质押、无效、终止、恢复和专利权人的姓名或名称、国籍、地址变更等事项记载在专利登记簿上。



第 1 页 (共 1 页)

## 信用评价

### 承诺函

我公司近两年均没有参加广东省公路工程从业单位信用评价等级,默认为 B 级。近 2 年在全国没被评为 C 级或 D 级等。

特此承诺!

深圳市交运工程集团有限公司

2024 年 9 月 2 日

# 全国公路建设市场监督管理系统

人无信不立 业无信不兴

首页

政策法规

工作动态

从业企业

从业人员

用户登录

施工 从业单位名称或统一社会信用代码查询

请输入您要搜索的单位名称

搜索

深圳市交运工程集团有限公司

基本信息

资质信息

人员信息

业绩信息

奖惩记录

全国综合评价

企业在各地的信用等级

企业变更历史

企业转移历史记录

评价年度: 请选择

## 企业信用等级

序号	企业类型	评价年份	等级	得分	备注
1	施工	2012	A	87	
2	施工	2011	B	78	
3	施工	2010	D	37	

# 全国公路建设市场监督管理系统

人无信不立 业无信不兴

首页

政策法规

工作动态

从业企业

从业人员

用户登录

施工 从业单位名称或统一社会信用代码查询

请输入您要搜索的单位名称

搜索

深圳市交运工程集团有限公司

基本信息

资质信息

人员信息

业绩信息

奖惩记录

全国综合评价

企业在各地的信用等级

企业变更历史

企业转移历史记录

评价年度: 请选择

## 企业信用等级

序号	评价省份	评价年份	等级	举报
1	西藏自治区	2012	A	举报
2	西藏自治区	2011	B	举报
3	西藏自治区	2010	D	举报



## 承诺函

我在投标文件递交截止日前一年内，没有因公路工程（含附属设施）质量、安全、履约或招标投标问题等原因被、交通运输部行政处罚、广东省交通运输厅行政处罚、招标项目所在地地级以上市交通运输局行政处罚、广东省交通运输厅正式约谈。

特此承诺！

深圳市交运工程集团有限公司

2024年9月2日

## 全国公路建设市场监督管理系统

人无信不立 业无信不兴

首页

政策法规

工作动态

从业企业

从业人员

用户登录

施工从业单位名称或统一社会信用代码查询

请输入您要搜索的单位名称

搜索

### 深圳市交运工程集团有限公司

基本信息

资质信息

人员信息

业绩信息

奖项记录

全国综合评价

企业在各地的信用等级

企业变更历史

企业转移历史记录

#### 不良行为记录

序号	标题	文件编号	单位名称	项目名称	认定的不良行为	处罚开始时间	处罚结束时间
无记录							

投标人认为需要的其他内容

# 荣誉证书

深圳市交运工程集团有限公司

深圳市龙岗区北通道市政工程第一合同段沥青路面工程被评为2012年度全国市政金杯示范工程，特予表彰。

中国市政工程协会  
二〇一三年四月

# 荣誉证书

深圳市交运工程集团有限公司

深圳市下坪固体废弃物填埋场续建工程（一区）库区填埋工程被评为2013年度全国市政金杯示范工程，特予表彰。

中国市政工程协会  
二〇一四年一月